ebook is created by www.Shanyoma.org

The LOVE of a KING

PETER DAINTY

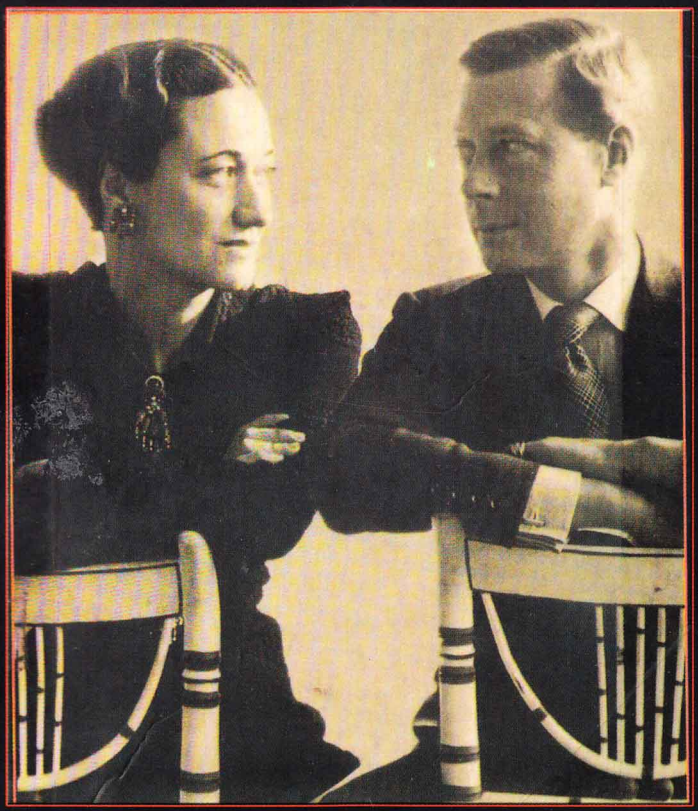

တေးဂီတ.အတွင်း, ခုခင်ဂျာခမ်း

ခမ်းမြဲဆန်း (ပါဆင်,တီးမှုံ)

ebook is created by www.Shanyoma.org

မ်ိတွင်းပိုဆင်းပပ်.

ကိုဝ်းပပ်. - တာင်းရှက်.ကွခင်. ခုခင်ရှေ့ခမ်း
ပိခင်.တ်မ်း - ခမ်းမူခင်း (မှိုင်းဂုတ်း)
ခပ်.လိုဂ်း - ခမ်းမူခင်း (မှိုင်းဂုတ်း)
ပိခင်ဧငး - ခိင်းမင်းရှိဝ်း (တီးသယာမ်)-တားဂုင်း
ပွဂ်းဂမ်း - ခဇိုင်း
တင်းခမ်ေ - 1000
ကိတ်.တီး - ကေးကွပ်.(ဟ်)သိတ်.-တားဂုင်း)
ကိတ်.မှိုဝ်း - 15-11-2012

ebook is created by www.Shanyoma.org

ဧရာသင်,

'တၢင်းရှင်.ကွခင်,ခုခင်ရှေၢခမ်း' ခဒိ. ပီခင်လွင်းပိုခင်းတော.ခုခင်ရှေၢခမ်း ကိတ်.ဝိုတ်. မိ(၉)၊ ပၤးတိမ်းမခင်းသမ်.ပီခင် ပဒိးထၢ် တိင်(ခင်)ထိ,သေ လခင်. လွမ်ကွင်.သဟ္ဂတ်, ပေၤ့ပိုခင်ကွင်,ပခင် တၢ့ပၤးပိုင်းလူပယ်. ကင်းဂိတ်းလခင်. (2) ခခေင်.ယူ,။ ယွခင်.ပိုင်းပပ်.ခဒိ. ပီခင်ပိုခင်းရှင်.လွင်းတော. လီခင်းလွင်ဧလး ဝီးသေလီးလူယင်. မီးဂၤင်လွင်ခွဲးသိပ်,ဧပေမ်ဒ်,ပခင် ပီးခွင်.ပၤးလူလိင်းတီး ဧလး ထိုင်းပိုင်းဒီခင်းကဝ်လိင်းကင်းဂိတ်းခခေင်.ယူ,။ သင်ထိုင်.တး ခုခမ်ခင်းတီးပိတ်း တီးကမ်,သၢင်,ထုဂ်, တီးယူပ်းယွမ်းမခင်းထိုင် ခီခင်းတေး ပၤးလူလိင်း ပၤးကတ်. ခီခင်, ပၤးပိုင်းဒီခင်းလိင်းကင်းဂိတ်းရှင်းခဝ်တင်းသီင်း ဝိ.လွင်မီတ်.တၢ့ယွဲ့,ခမ်ေသ မူခင်.ဧမးပခင်ရွဲ့သေကမ်း။

ခမ်းမူခင်း
ဝိခင်,တီမ်း
(14.11.2012)

ebook is created by www.Shanyoma.org

Translator's forward

The Love of a King, based on the true story of King Edward VIII, is written by Peter Dainty and this book is especially designed for grade reader of state 2 published by Oxford University Press. Having read the story, as it is very interesting and a love story of a legendary king, I feel like sharing this book to my people who are native speakers of Tai and to those who want to master their English skills as a second language. There is no any other purpose in translating this invaluable book, but desire of sharing it to Tai readers is an exception. When mistakes are found in this translation work, you are kindly requested to correct them.

Khammoon
(14/11/2012)

ebook is created by www.Shanyoma.org

Abbreviation ဆေးယေး

(used in this book ကဆင်ငွ့်.တိုဝ်းခွဲးပဝ်.ခဒီ.)

n	=	noun	ထိုဝ်
cn	=	countable noun	ထိုဝ်းကဆင်ကာခဆ်.လီး
un	=	uncountable noun	ထိုဝ်းကဆင်ကမ်.ကာခဆ်.လီး
pron	=	pronoun	တာင်ထိုဝ်
adj	=	adjective	ဂမ်.ထိုဝ်
prep	=	preposition	တာခဆ်းရှိုင်း
v	=	verb	သာင်း
adv	=	adverb	ဂမ်.သာင်း
phv	=	phrasal verb	သာင်းဂပ်းတာခဆ်းရှိုင်း
conj	=	conjunction	ဂွမ်းဂွင်.

ebook is created by www.Shanyoma.org

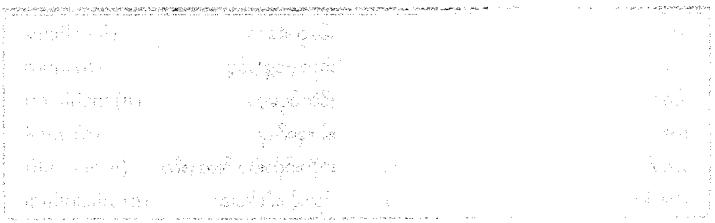

In April 1987

In April 1987, three hundred people came to a small room in Geneva, Switzerland. There were Presidents and Kings, film stars and millionaires. They came from the four corners of the world, east and west, north and south. and they spoke many languages.

But they all wanted one thing – to buy some jewellery. It was the jewellery that a man called Edward gave to a woman called Wallis.

One woman, Mrs Namiki from Japan. Paid 105,000 dollars for a gold ring.

'Why did you pay all that money?' a friend asked. 'You can buy a gold ring in Tokyo for half that money.'

'Because Wallis and Edward were special to me,' Mrs Namiki replied. 'I never met them, but I'll keep that ring all my life.'

In the next few hours, in that small room in Geneva, the jewellery was sold for 50,000,000 dollars. But who was Wallis? And who was Edward? And why was their love story so special?

Let's begin at the beginning.

ebook is created by www.Shanyoma.org

လှိုခင် ကေပရှိုင် 1987

မိုင်းလှိုခင်ကေပရှိုင်, 1987 ခဇခင်. ဂူခင်းသာမ်ပာဂ်,ကေ့. ခဝ်းမးးခင်ွး ရွင်းကွခင်,ကခင်ခဇိုင်း တီးးဂျိခင်,ခဇီ,ဂိုင်, မိုင်းသွိတ်,လလာခင်,ယူ,။ လိုင်းခဇခင်. ဧတ. ပီခင်ခုခင်ရေးခမ်း၊ ကွမ်ပွင်လိုင်း၊ ထီးလိုင်း/ခဇင်းလိုင်းလိုင်းယ့်, ဧလး ပဲူးမာဂ်းဂူခင်းမီး ကခင်လုဂ်.သီ,ခဇးပဲူ. ဝခင်းတူဂ်းဝခင်းကွဂ်, ဝခင်းရွင်, ဝခင်း ထာခင်းသေမူး။ ခေးဥာမ်းပဲူ,သ၊ ကခင်ခဝ်လာတ်းခဇခင်.ကေး ခမ်ခရေ,။

ဂူရုဂ်းဂး ယိုင်းကာခင်းခဝ်ကခင်မိုခင်ကခင်ခဇခင်. မီးယူ,ကခင်ခဇိုင်း- တာ့,မး သိုဝ်.ခွဂ်းရွိးတိုဂ်းဂိဂ်းသိဂ်ခဇီယူ,။ ဂိဂ်းသိဂ်ကခင်ခဇခင်.ဧတ. ပီခင်ခွဂ်းခွင်ဂူခင်း ထီးကေ့ခဇိုင်း ကခင်ရွင်.လိုဂ်းဝး ကိတ်.ဂိုတ်. ပခင်ခွင်,ပဇာ်,ဝိ.တီး ပဲူးယိင်း ကေ့ခဇိုင်း ကခင်ရွင်.လိုဂ်းဝး ဝးလိတ်.သ်ခဇီယဝ်.။

ပဲူးယိင်းကေ့ခဇိုင်း ကခင်လုဂ်.မိုင်းဂျပာခင်,မး လိုဂ်းရွင်.ဝး ခမြိဂိ ပခင် ဂိုခင်းတော့,လ, 105,000 သေ ယွခင်းသိုဝ်.ကဝ်ဂျင်းသိဂ်ခမ်းကခင်ခဇိုင်းယူ,။

ကူရုဂ်းကေ့.မခင်းလာတ်းဝး 'တောသိုဝ်.ဂိတ်းသင် ဂးပေးတာခင်,ခခင်.? ပေးပီခင်တီးတူဝ်,ဂျူဝ်,ဧတ. ကဝ်ဂိုခင်းခဇိုင်းခွိုင်း ကခင်မွဲးတောသိုဝ်.ခဇီ.သေ သမ်.ပေးဂုမ်,သိုဝ်.လီး ဂျင်းသိဂ်ခမ်းကခင်ခဇိုင်းယူ,' ခဇီယဝ်.။

ခမြိဂိတွပ်,ဝး 'ဝးလိတ်.သ်ခလး ကိတ်.ဂိုတ်.ချခဇီ. ပီခင်လမ်လွင်းတ့,ဂဝ် ကိုင်း၊ ဂဝ်ကမ်,ယာမ်းထူပ်းခဝ်သေတ့,ကေး ဂဝ်တောဂိပ်းသိမ်းဝီ. ဂျင်းသိဂ်ကခင်ခဇီ. တော့,လူဂ်းကိုင်း' ခဇီယူ,။

ဝီးသေသွင်သာမ်လူဝ်းမူင်း ဂျင်းသိဂ်ကခင်ခဇခင်.ကေး လီးခိဂူခင်.ဂျ, တော့,လ, 50,000,000 တီးခင်ွးရွင်းကွခင်, ဂျိခင်,ခဇိုင်,ဗွိုင်,ခဇခင်.ယူ,။ ဂူရုဂ်းဂး ဝးလိတ်.သ် သမ်.ပီခင်ဗင့်? ကိတ်.ဂိုတ်.သမ်.ပီခင်ဗင့်? ယဝ်.ကေး ငွပ်းသင်လွင်းတာင်းခွဂ်.ခဝ် ခဇီ. ပီခင်လမ်,လွင်းခိုဂ်းတွခင်းဝီ.?

ခွဂ်းမးးဧတ,ကဝ်ဝင်းမခင်းသေဂွခင်, ...

ebook is created by www.Shanyoma.org

small (adj)	ကခင်ကွခ်,	speak/spoke (v)	လၤတ်း/လၤဘ်းယဝ်,
room (n)	ခွင်,/ရွင်း/လုဂ်း	jewellery (n)	ဂိဝ်းသိဝ်
President (n)	လွမ်ပွင်လိုင်း	a gold ring	မူင်းဂူရုန်းခမ်း/ဂူင်းသိဝ်ခမ်း
King (n)	ခုခ်ဇၣ်ခမ်း	special (adj)	ကခင်ခိုဂ်,တွခ်း
film star (n)	လဵး/ခၤင်းဝဝ်းလိုဝ်းလိုဝ်း	sell/sold (v)	ခါ/ခီးယဝ်,
millionaire (n)	ပၣးမၤဂ်းမီးယွ်,လူင်	love story	ပိုခဝ်းခုဂ်,/လိုင်းခုဂ်,

In April 1987

In April 1987, three hundred people came to a small room in Geneva, Switzerland. There were Presidents and Kings, film stars and millionaires. They came from the four corners of the world, east and west, north and south, and they spoke many languages.

But they all wanted one thing – to buy some jewellery. It was the jewellery that a man called Edward gave to a woman called Wallis.

One woman, Mrs Namiki from Japan, Paid 105,000 dollars for a gold ring.

'Why did you pay all that money?' a friend asked. 'You can buy a gold ring in Tokyo for half that money.'

'Because Wallis and Edward were special to me,' Mrs Namiki replied. 'I never met them, but I'll keep that ring all my life.'

In the next few hours, in that small room in Geneva, the jewellery was sold for 50,000,000 dollars. But who was Wallis? And who was Edward? And why was their love story so special?

Let's begin at the beginning.

ebook is created by www.Shanyoma.org

1

ကွခင်,ထီး ခီဝင်ဂေ့.ခဇိုင်း

ထင်းလီးကိ်တ်.ဂိုတ်.ခဒိ. ဂိုတ်,မိုင်းပီ 1894. ပီခင်လုက်းခုခင်ရှေ့ခမ်း ဂိုျင်. ပးထူခင်း5၊ ကခင်တူဝ်ခိင်းသုင်ယၢဝ်း ခဇေးတၢသိုဝ်းသေ ကမ်,သူင်လုက်းကွခင်,။ မီး ပွက်းခဇိုင်း မခင်းခင်းဝၤ 'ဂွပ်းသင် ကိ်တ်.ဂိုတ်.ခဒိ. လၢတ်းဂွမ်းခမေ်? မခင်းခဒိ. ပီခင်လုက်းကွခင်,ဂွမ်းခမေ်ခဇ့,စတ.'ခဒိယူ,။

ခဇင်းရှေ့ခမ်း ခမ,ရီ, ကခင်ဂေ့.ပီခင်ခမးမခင်းဂေ့ ဟွမ်.လွမ်းလွင်းခဒိသေ လၢတ်းဝၤ 'ကိ်တ်.ဂိုတ်.သိုဝ်းဂေ့းလီ ကမ်,သိုဝ်းဂေ့းလီ ဂွိးယၢ,မခင်းစလး၊ မီပ်းလုက်းကွခင်,ခဒိ. လူဝ်,ဂိခင်,ခိင်သေ ယူ,ယီခင်ယီခင်ဂူရုပ်းလူင်'ခဒိလူးဂွခင်,။

ခဝ်စမးလုက်း ယူ,သဝ်းတီးရှေ့ခမ်း ဟဂ်ဂိင်,ရှမ် ကခင်မီး ရွင်းလုက်း 600 ရွင်း၊ ရွင်းမိုဝ်. 8 ကခ်၊ ခွင်.ခမ်. 19 ခွင်.၊ ထၢင် 24 လုက်း၊ ရွင်းဂိခင်ခဝ် 11 ရွင်း၊ လုက်းခဇေခင်း 17 ရွင်း စလး ခွင်.ရှပ်.ခ်ဉ်, (ကမ်,ခခေခ်ခွင်.ခင်းလီခင်း) ခွင်.ယူ, ယဝ်.။

မီးပွက်းခဇိုင်း ကိ်တ်.ဂိုတ်. ယၢမ်းခံးစခပိုခင်းရွိခင်းလင်ခဒိ.ဝၤ .....

'ရှေ့ခမ်းဟဂ်ဂိင်,ရှမ်,ခဒိ. မခင်းဂွၢင်းယို့,ခဇ့,စလး မၢင်ပွက်းဂူခင်းပေးဂွင် တၢင်းကိုင်း။ မီးခမ်းခဇိုင်း ဂဝ်စလးတင်းပေးစမးဂဝ် ခင်းပ့်.ဂိခင်ခဝ်းခမ်း ခင်းခွင်. ဂိခင်ခဝ်း ယူ,။ ရှဝ်းပ့်.တင်းရွိင်၊ ပ့်.ယဝ်.ပ့်.ထီဝ်း ဂုရုဝ်းဂၤ တၢင်းဂိခင်ကမ်,ဝိင်ဝ်မး။ ဝီးသေလီးပ့်.မွဂ်း 20 မိတ်.ခဒိတ်. ပေးရှဝ်းပီခင်ကခင်ဂွ်လမ်ခဇ့,စတ.။ မခင်း လုက်းသေ ပီဂွၢ,ထူးရွင်းမိုဝ်.ယဝ်. ရွိတ်းထၢမ်ဝၤ 'စဂ,မိုဝ်.ဂွၢ,လွ်ယဝ်.? ခဝ်းဇဂ်း တၢင်းဂိခင်ရှဝ်းမီးလွ်?'ခဒိယူ,။

မေမိုဝ်.ထီဝ်းဂေ့.ခဇိုင်း ထဝ်,တွပ်,ဝၤ 'ထဝ်းရှဝ်းတီးဆၢ ခဝ်ဇဂ်းတၢင်းဂိခင်တ့, ထဝ်းရှဝ်းခခေခ်. ပေးကာဝ်ဂွၢ,ဂိုခင်း မိုဝ်းပူခ်.မး 15 မိတ်.ခဒိတ်.ယဝ်.ခၢး၊ ခခေခ်.ကမ်,ပိ,ဝိင်ဝ်ခၢးရှ့?' ခဒိရှင်းမခင်းယူ,။

ebook is created by www.Shanyoma.org

lonely (adj)	ကခင်ဗီဝင်	silent (adj)	ကခင်သိုင်ယိန်ခန်ယိန်
tall (adj)	ကခင်သုင်	strong (adj)	ကခင်ဂိုခင်.ခိုင်
noisy (adj)	ကခင်သိုင်မေးပခန်း	wait (v)	ပို့.
talk/say (v)	လၢတ်း	unhappy (adj)	ကခင်ကမ်.သိုဝ်းလို့
child/children (v)	လှဉ်းကွခန်./ - ခင်	arrive (v)	ဝန်ဝ်/ထိုင်
agree (v)	ဖွမ်.လွမ်း	dinning room	ခွင်းဂိခင်ခင်း

1

A Lonely child

Prince Edward was bon in 1894. His father, King George V, was a tall, cold man who did not like children. 'Why does Edward talk all the time?' he once said. 'He's a very noisy child!'

His mother, Queen Mary, agreed. 'It doesn't matter if Edward is happy or unhappy,' she said. 'A child must be silent and strong.'

The family lived in Buckingham Palace, which had 600 rooms. There were 8 kitchens, 19 bathrooms, 24 toilets, 11 dinning rooms, 17 bedrooms and 21 sitting rooms.

Edward once told a story about the house:

Buckingham Palace was very big, and people sometimes got lost. One night my mother, my father and I were sitting in the dinning room. We were waiting for our dinner. We waited and we waited, but the food did not come. After twenty minutes my father was very angry. He stood up and went to the kitchen. 'Where is the cook?' he shouted, 'and where is my food?'

'But, Sir,' the cook replied, 'your dinner left the kitchen fifteen minutes ago. Hasn't it arrived yet?'

ebook is created by www.Shanyoma.org

ပေးရှင်း ပွင့်ထုရှိတ်ဝန် 'ကမ်,ပိုင်ပ်၊ ဂဝ်တွင့်.မီးခရေ့ယဝ်.' ခဒီယူ,။

ခုခင်ရှေ့ခမ်းပဇတ်,ယာခင်ရွင်းမိုဝ်.ယဝ်. ဂွ့်ရှုခဝ်ပဇဂ်းတာင်းဂိခင်မခင်းယူ,။ ဝီးသေ 10 မိတ်.ခဒိတ်. မခင်းဂွ့်ရှခင်ပန္ဒးယိင်းဂေ့ခဒိုင်း ဂေ့ကခင်တေ့ဝၢခင်,ပဇဂ်းခဒိုဝ်.ဧလး ကၠလူးသမ်ဝၢခင်,ခခေင်.ယူ,။ ပေးရှင်းလင်,ထၢမ်ဝန် 'ပီခင်သင်မ့်းလ့?' ဂွပ်းသင်မ့်းကမ်,ကဝ်မးပခင် ခဝ်းပဇဂ်းတာင်းဂိခင်တ့ရှင်း?' ခဒီယူ,။

ပရူးယိင်းဂေ့ခခေင်. လင်,တွပ်,ဝန် 'ခွာင်.ပခင်ကိတ်းခဒိုင်းလဝ်းရှဂ်း ခွင်.ဂိခင် ခဝ်းမီးခမ်ခရေ့ဧလး ခၠကမ်,တွင်းတေလီးဂွ့်,သူင်, ခွင်.လွ်ခၠ၊ ဂူရှ်းဂၠ ယၢမ်းလီဝ် ပေးလဝ်းရှဂ်းတေခိုခင်းဂွ့်,လူးတီးဟ့ိုခင်,ခဝ်း ခၠတေလွမ်းလင်လဝ်းရှဂ်း ခင်,ရှိဝ် ပေးတေမီခင်းခွင်.မခင်းခၠ' ခဒီယူ,။

ကိတ်.ဝိုတ်. ကမ်,ဂွ့်ခိုခင်းရှင်းရှိခင်းလွမ်း လုင်းကွခင်,တာင်,ဂေ့,။ မခင်းယူ,သင်းတီး ရှေ့ပဂ်ဂိင်,ရှမ်, တီးကခင်မီး ရွင်းသွခင်ရှိခင်းခိုင်းတွခင်းကခင်ခဒိုင်း တ့ရှင်းမခင်း လီးခေ့ခေ့ယူ,။

ကခင်တ့်းခဒိ.ဧတ, ပီခင်လွင်းကိတ်.ဝိုတ်.ခီးဧခင်း လွင်းကခင်သွခင်ရှိခင်းမခင်းယူ,။

ရှေ့ခမ်းပဂ်ဂိင်,ရှမ်,ခဒိ. ဂွပ်းမခင်းဂျင်းယွ်,ခရေ့ဧလး မၢင်ပွဂ်း ဂူခင်းပေး ဂွင်တာင်းကွိဝ်း,။

ebook is created by www.Shanyoma.org

shout (v)	ဟစ်သံခန့်/ရိုက်း/ထု၊/ပွင့်လု၊	reply (v)	ခိုခန်းတွပ်,
hungry (adj)	ကခင်တွင်.မီး	remember (v)	တွင်း
see (v)	ခုခင်	classroom (n)	ဟွင်းခိုခင်း
carry (v)	တော၊/တီင်,/ပး	return (v)	ပွက်းခိုခင်း
plate of meat (n)	ဝခင်.ခဖိုင်.	describe (v)	လၢတ်းစခ/သင်းလိင်းစခ
plate of potato (n)	ဝခင်,ကၢလူး	lesson (n)	ဂခင်ခိုခင်း

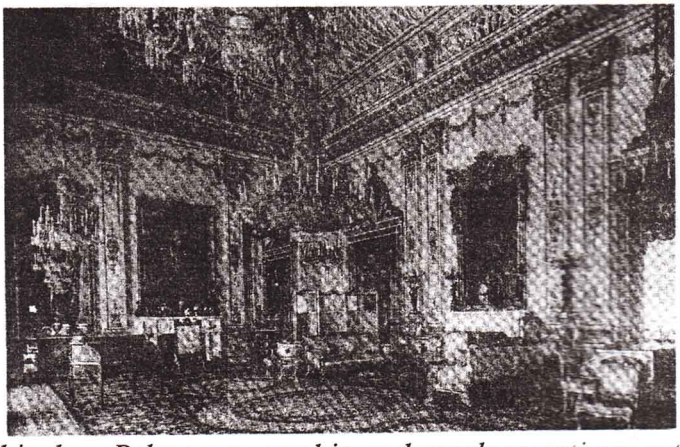

Buckingham Palace was very big, and people sometimes got lost.

'No, it hasn't,' my father shouted, 'and I'm hungry.'

The king left the kitchen and began to look for the food. Ten minutes later he saw a woman who was carrying three plates of meat and potatoes. 'What happened to you?' my father said. 'Why didn't you bring us our dinner?'

'I'm sorry, Sir,' the woman replied. 'There are a lot of dinning rooms. I couldn't remember where to go. But if you return to the table, Sir, this time I can follow you to the right room.'

Edward did not go to school with other children. He stayed in Buckingham Palace where he had a special classroom just for him.

This is how Edward described his lessons:

ebook is created by www.Shanyoma.org

'ခူးသွခင်ဂဝ် မိသ်.တိုဝ်, ရှခင်သိဝ်းခဒိ. ပီခင်ဂုခင်းယွမ်ဂေ့ခဝိုင်း။ မခင်းကမ်,-တွခင်.ယုမ်.သေပွဂ်း ယဝ်.ဂေး ခူးလင်မခင်းခဒိ. လိုင်ရှိင်းခဂေ့။ ရှဝ်းမီးပဝ်. (တ့ေ့သွခင်ရှိခင်း)တင်းခမေ ဂုရုဝ်းဂး ပီခင်ကခင်လီခ့ခင်.တင်းသိင်း။ ပဝ်.ထိုဝ်း ခခေင်. မီးတူဝ်လိုဂ်းလိ်လိ ကမ်,ပးုခိဝ်းရှင်းသေကိတ်း။

မင်ပွဂ်း ဂဝ်ယင်.ဂိုတ်းလူလိဂ်းယဝ်. လုဂ်.တီးပဂ်းတူရူးလိ်င်းသေ တူရုဝ်းဂ့ေ့ တ့ေင်းခငွဂ်းယူ့။ (ပွငိုးခခေခင်.) မိသ်.တိုဝ်, ရှခင်သိဝ်း ထွဲလမ်ရှိင်းခဂေ့။ မခင်း ထဂ်းကဝ်ခွခင်. ရှိမ်သွဲ့,မိုဝ်းဂဝ်သေ ပွင်.ထ့ေ့ရှိတ်းလ့ေ့ဝး့ 'ထီးကွခင်, ယ့ေ့တူရုဝ်း တင်းခငွဂ်းရှူးလိ်င်း၊ တူရုဝ်းပဝ်.လိဂ်းမွဲးစလး့' ခဒိယူ့။ မခင်းဂမ်းမခင်းပေ့ေ့ဂဝ်ခဂေ့ စလး ခွပ်,မိုဝ်းဂေ့မိုဝ်းဂဝ်ပေ့းလိ်ဝ်မူတ်း။

ခူးသွခင်ကွခင်ဂဝ်ဂ့ေ့လူးတီး ခွဝ်းခငွခင်းပေ့းရှဝ်း ဂူးဝခင်းသုဂ်းယဝ်.။ ပွငိုး ခုခင်ရှေ့ ခမ်းထ့ေမ်ဝး့ 'မိသ်.တိုဝ်, ရှခင်သိဝ်း ဂွဲးခဒိ.လုဂ်းထီးဂဝ်လီးသွခင်ရှိခင်း သင်ယဝ်.? ခဒိခခေခင်.

ခေးုတွပ်,ဧတ.တိုခင်းပီခင် 'ဂွဝ်ယမ်ခဂေ့ဧတ.ခးုထဝ်းရှဝ်း၊ ဂမ်,ပေ့းလီး သွခင်ရှိခင်းခမမ်သင်ခးု၊ ဂီတ်.ဝိုတ်.ဂမ်,ခဝ်းလွဲဂခင်သွခင်ရှိခင်းခးု။ မခင်းဂမ်, တွခင်.ထွမ်,ဂ့ေမ်းခးုလ့ေတ်းသေပွဂ်းခး့ခဒိယူ့။

ဝီးမိသ်.တိုဝ်, ရှခင်သိဝ်း ဂွဂ်,ပ့ေတ်,ရွင်းဂ့ေ့ခခေခင်. ပေ့းဂဝ်လွဲလမ်တေ့ေဂဝ် သေ ပွင်.လ့ေတ်းဝး့ 'ဂီး့လုဂ်း မွဲးပီခင်သင်လ့ေ့? ဝိုဝ်းဇ့ေဝ်းဧတ.ယဝ်.၊ ဂွပ်းသင် သမ်.ပေ့းဂမ်,သွခင်ဂဝ်လီးသင်သေဂိတ်းလ့ေ့?' ခဒိယူ့။

ဂဝ်ခိုခင်းတွပ်,ဝး့ 'ဂခင်သွခင်ရှိခင်းထိုဝ်းခခေခင်. မခင်းလီခ့ခင်.ခခေ့ခးုကေး့၊ ယဝ်.ဂေး မိသ်.တိုဝ်,ရှခင်သိဝ်း ပေ့ေ့ရှိမ်ဂဝ်ခးုကေး့'ခဒိရှင်းမခင်းယူ့။

(ပေ့းခိုခင်းသိုပ်,လ့ေတ်းပွင်.ထိင်းဝး့) 'ဂဝ်ကမ်,ပွင်,ထွဲခဒိုဝ်မွဲးသေကိတ်း ဂီတ်.ဝိုတ်.၊ မွဲးခဒိ. ပီခင်လုဂ်းကွခင်,သေ ကူခင်းကွခင်,ခခေ့ဧတ.။ မွဲးတောကမ်, ပီခင်ခုခင်ရှေ့ခမ်းလီးသေပွဂ်း။ မီဝ်းခုခင်ရှေ့ခမ်းခဒိ. တိုခင်းလူပ်,ဂ်ခင်,ခ်ိင်ဂိုဝ်း။ ဂ့ေ့တီးရွင်းခငွခင်းမွဲးသေ ယူ,သဝ်းခွဲးခခေခင်.ရ့ေခင်.တေ့ေဂ်ခွဲးစလး့' ခဒိသေ ပခင်တ့ေမ်,ဂဝ်ယူ့။

ebook is created by www.Shanyoma.org

thin (adj)	ယွမ်/သေး/ပါင်	angry (adj)	ကဆင်ဂွဲလမ်
smile (v)	ယုမ်.	stick (cn)	ခွန်.
red (adj)	ကခင်လိုင်	hit (v)	ပေါ့/ထုပ်း
boring (adj)	ကခင်လီခၢခန်.	stupid (adj)	ကခင်လိုဝ်.ထိုဝ်.
stop (v)	ဂိုတ်း/ယင်.	weak (adj)	ကခင်ကူခန်းကွခန်.
look (v)/look for (v)	တူရုန်း/ဂ္ဂ	learn (v)	သွခန်ကဝ်

My teacher, Mr Hansell, was a thin man. He never smiled and his nose was very red. We had lots of books but they were all very boring. They were full of words and they didn't have any pictures.

Sometimes I stopped reading and looked out of the window. Mr Hansell got very angry. He took a stick and hit me on the arm. 'Don't look out of window, little boy,' he shouted. 'Look at the book.' He hit me many times and my arm was red.

Every Friday the teacher took me to my father's room. 'And what has my son learnt this week, Mr Hansell?' the King asked.

And the answer was always: 'Not very much I'm afraid, Sir. Edward doesn't like his lessons. He never listens to what I say.'

When Mr Hansell left the room, my father was angry with me. 'What's wrong with you, child? he said. 'Are you stupid? Why can't you learn anything?

'But the lessons are so boring, Sir,' I replied. 'And Mr Hansell hits me.

I don't understand you, Edward. You're a baby. You're so weak. You'll never be a king. A King must be strong. Go to your room and stay there until the morning.'

ebook is created by www.Shanyoma.org

ဝါးလင်များ ကိတ်.ဂိုတ်.တိမ်းဝိ.ဝန်း 'ဂဝ်ယူ,သဝ်းဂေ့.လီဝ် ရှိုးခၢဝ်းယၢမ်း လီဝခင်းမိုင်းဂူခင်း သီင်းသုတ်းဂွၤ့,ခင်္ဂးခွင်.ခဖွခင်းဂဝ်။ ဂဝ်ကမ်,တွခင်.လီး လီခင်းထွမ်းလုဂ်းကွခင်,တၢင်,ဂေ့၊ ယဝ်.ဂေ့ ကမ်,မီးကူရှဉ်းဂေ့.သေဂေ့။ ဂဝ်ယူ,သင်းခင်္ဂးရှိုခင်းနှင်းလီသေပိုခင်း ခင်္ဂးမိုင်းကိင်,ဂလၢခင်,ယူ,၊ ဂူရှဉ်းဂၤ ဂဝ်လီး ငိဝ်ကမ်,သိုဝ်းလွဲတၢ့သေ,။ လီးနှခင်ဧမးဂဝ်ခဆိုင်းဝခင်းခဆိုင်းပွဂ်း ဖွင်းဂိခင် ခဝ်းခမ်းသေ လီးနှခင်ခနေပေး ခဆိုင်းဂူင်းသၢမ်ဝခင်း ကမ်,ခဧခင် သီ,ဝခင်း ခဆိုင်းပွဂ်း၊ ဂူရှဉ်းဂၤ ခဝ်ကမ်,တွခင်.ပခင်တၢင်းနှဂ်.လွင်းကုခင်,လွဲတော့,ဂဝ်သေ ပွဂ်း။ ဂဝ်လီးဂူဝ်ခွေခဝ်သေ ဂူးထိုဂ်းလိုဂ်း ကခင်ဂဝ်ရိုကဲးခဧခင်. ပိခင်လွင်းဖိတ်း လွင်းကမ်,သၢင်,ထုဂ်,ဂွၤ့,သီင်း' ခဒီယူ,။

2

ဧဝ်းဧဒီးမိုင်းဇဝးလ်

မိုဂ်းခနေခၢဝ်းမီး 1911 ခဧခင်. ခုခင်ရှေ့ခမ်း ဂျိုဝ်. ရွင်.ကိတ်.ဂိုတ်. ဂွၤ့ထူးတီး ရွင်းခဖွခင်းမခင်းသေလၢတ်းဝန်း ....

'လိုခင်တေမး ဂဝ်တေယုဂ်.ယွင်းမ်ွဲးပိခင် ဧဝ်းဧဒီးမိုင်းဇဝးလ်၊ ယဝ်.ဂေ့ လိုဂ်းခဒီ. ပိခင်ခွဂ်းမ်ွဲး တၢ့(ခဖုင်းခဂ်း)ပၢင်ပွဲးခဧခင်.ယဝ်.'ခဒီယူ,။

(ဖွင်း) ခုခင်ရှေ့ခမ်းတိုဂ်.ပိုတ်,တူး(သ့ိ,ခွဂ်း)ကွခင်,ကခင်ခဆိုင်းခဧခင်. ကိတ်.ဂိုတ်. ဧတ,နှိးယူ,ယဝ်.။ မခင်းလၢတ်းဝန်း 'ဂူရှဉ်းဂူးပေး၊ ဂဝ်ခၣ ကၤ့ယုမီးသိပ်း ရွှဂ်းပီယဝ်.။ ဂဝ်ကမ်,တိုဂ်းလီးခိပ်းတိခင်ကူခင်းခဖွခင်းဧလး သိခင်းပခင်,တုင်းခဒီ.။ ဂဝ်တေမ့ိုခင်ဟူးယိင်းဂွၤ့ကိုဂ်း။ ငွပ်းသင် ဂဝ်ကမ်လီးခဂင်းခွဂ်းမ့ိုခင်ဂူခင်းတၢင်, ဂေ့လၤ့?' ခဒီဂှင်းပေးမခင်းယူ,။

ခုခင်ရှေ့ခမ်းတွပ်,ဝန်း 'ငွပ်းပိုဂ်းဝန်း မ်ွဲးခဒီ.ကမ်,မ့ိုခင်ပိုခင်းဧလး ပိခင်ဂူခင်းလမ်, လွင်း ခိုဂ်းခမ်,လမ်,လွင်းခဧခင်.ယဝ်.။ ယဝ်.ဂေ့ ပေးဝခင်းခဆိုင်း မ်ွဲးတေပိခင် ခုခင်ရှေ့ခမ်းကိုဂ်း' ခဒီယူ,။

ebook is created by www.Shanyoma.org

spend/spent (v)	ကုန်.တိုး/ထိ./-ယ.	spring (n)	ခေါင်းမိုမိ.စတေ.ပူ.
alone (adj)	ကေ့လိ်	cloth (cn)	ရှုပ်းဆင်း
write/wrote (v)	တိ်မ်း/တိ်မ်းယ.	cupboard (cn)	တူးသ့်.ခွပ်း/-ဝၢခ်.
play (v)	လိခ်း	wear (v)	ဆင်း
beautiful (adj)	ကခ်ဂ့ၢင်းလိ	soft (adj)	ကခ်ကူခ်းဆူခ်း
sad (adj)	ကခ်မွင်လ့	skirt (n)	သိခ်းပခ်.တှင်း

'I spent many days alone in my room,' Edward wrote later. 'I never played with other children and I didn't have any friends. I lived in the most beautiful house in England but I was always lonely and sad. I saw my mother once a day at dinner time and I saw my father three or four times a week, but they never gave me any love. I was afraid of them and everything I did was wrong.'

2

The Prince of Wales

In the spring of 1911 King George called Edward into his room and said:

'Next month I'll make you Prince of Wales and these are your clothes for the ceremony.'

The King opened a small cupboard and Edward started to cry. 'But father,' he said, 'I'm sixteen years old now. I can't wear soft shoes and a skirt. I'll look like a girl. Why can't I dress like other people?'

'Because you are different and special,' his father replied, ' and one day you will be King.'

ebook is created by www.Shanyoma.org

ကိတ်.ဝိုတ်. သိုပ်,ရှိုးထိုင်းသွင်,ဝခင်းဂွခင်,၊ ဂူရုံးဂး မခင်းကမ်,ထေင်းနှိတ်း ထိုင်.ရှိုင်။

မိုင်းလိုခင်ဂျူခင်, ဝခင်းထိသိပ်း 1911 ခခေခ်. ခဝ်တင်းရှိုခင်း ကွဂ်,တာင်းဂွ့, လူးတီး ရှေ့လေင်း ခခေးစူခင် မိုင်းဝေးလ်ရွင်,သေ စတာ,ပင်,ပွီး (ယုဂ်.ယွင်းပီခင် လဝ်းလီး)ယူ,ယဝ်.။

ခုခင်ရှေ့ခမ်း ကဝ်ပ်ခင်ခမ်း (ပ်ခင်ရှုဝ်ကခင်ခုခင်ရှေ့ခမ်းသုပ်းတီးရှုဝ်) ကွခင်,ကခင်ခင့်ိင်း သုပ်းသွ်,ခမ့ိုင်ရှုဝ် ကိတ်.ဝိုတ်.ယူ,။ ဖွင်း ခခေခ်. ဂူခင်းတင်း ခမ်မ် ခခ,လဝ်,မူခင်းရွင်းဂွမ်းသေ ဂးပီခင်လွမ်းသီင်ခ့ီ,တိုင်းယူ,ယဝ်.။

လဝ်းလီးမွ်,မိုင်းဝေးလ် လပ်းတာမခင်းသေ လၢတ်းဝး 'ယိခင်းလီမိုဝ်,ထၢခင်း ခရေ့,စတာ.၊ ရှဝ်းပွဂ်းမိုင်းရှိုခင်းခိုခင်းလီးယဝ်.ရှေ့.ဂမ်းခခီ.?'

ခုခင်ရှေ့ခမ်းခိုခင်းတွပ်,ဝး 'ပီ,လီးဂွခင်,၊ ဂူခင်းမိုင်းတိုဂ်.ခွ်းရှခင်မွ်းယူ,ကိုဂ်း'

ကိတ်.ဝိုတ်. ပီ,ဂွ့,ပခီ,ခခေးရှေ့လေင်းသေ တူရုံးလူင်းဂွ့, ပခုင်ဂူခင်းတင်းခမ်မ် ခခေခ်.ယူ,။ တူဝ်(မခင်း)သခင်,သေ ခခေးမခင်းပေးလိ်ဝ်မူတ်း။

ခုခင်ရှေ့ခမ်းလၢတ်းဝး 'ယုမ်.ဧလး ကိတ်.ဝိုတ်.၊ သိုင်းလွ်မ်းဧလး' ခဒိရှင်းမခင်း ယူ,။

ဝီးသေသွင်သမ်လူဝ်းမူင်းပူခခ်.ဂွ့, ခဝ်တင်းရှိုခင်း ဝီ,ပွဂ်းမိုဝ်းခိုခင်းတီး ဝိခ်.တ်သူဝ်,သေ ခၢင်းရှေ့ခမ်းစမ,ရီ,လၢတ်းဝး 'မိုဂ်းခခီ. ပီခင်ဝခင်းလီသိုဂ်း လွ်ဧတာ.ကမ်,လွ်းဧခခ,' ခဒိယူ,။

ကိတ်.ဝိုတ်.ထွတ်,ခ်ပ်းတိခ်မခင်းသေ တူရုံးကွဂ်,ဂွ့,ပင်ဂ်းတူရွှးလိ်င်းယဝ်. ဂူခင်.ဝး "ယၢ့,ရွ်း့ပီခင်လိုင်.ခဒိထိင်းသေပွဂ်း၊ ယၢ့,ရွ်း့မီးထိင်းသေပွဂ်း' ခဒိယူ,။

ebook is created by www.Shanyoma.org

I can't wear soft shoes and a skirt. I'll look like a girl.

ဂဝ်ကမ်,တိုဝ်းလီးခီဝ်းတိခင်ကူခင်းခဖူခင်းဧလး သိခင်ပခင်,တုင်းခဒီ။

ဂဝ်တေမိုခင်ဟူးယိင်းဂျုံကိုဝ်း။

ebook is created by www.Shanyoma.org

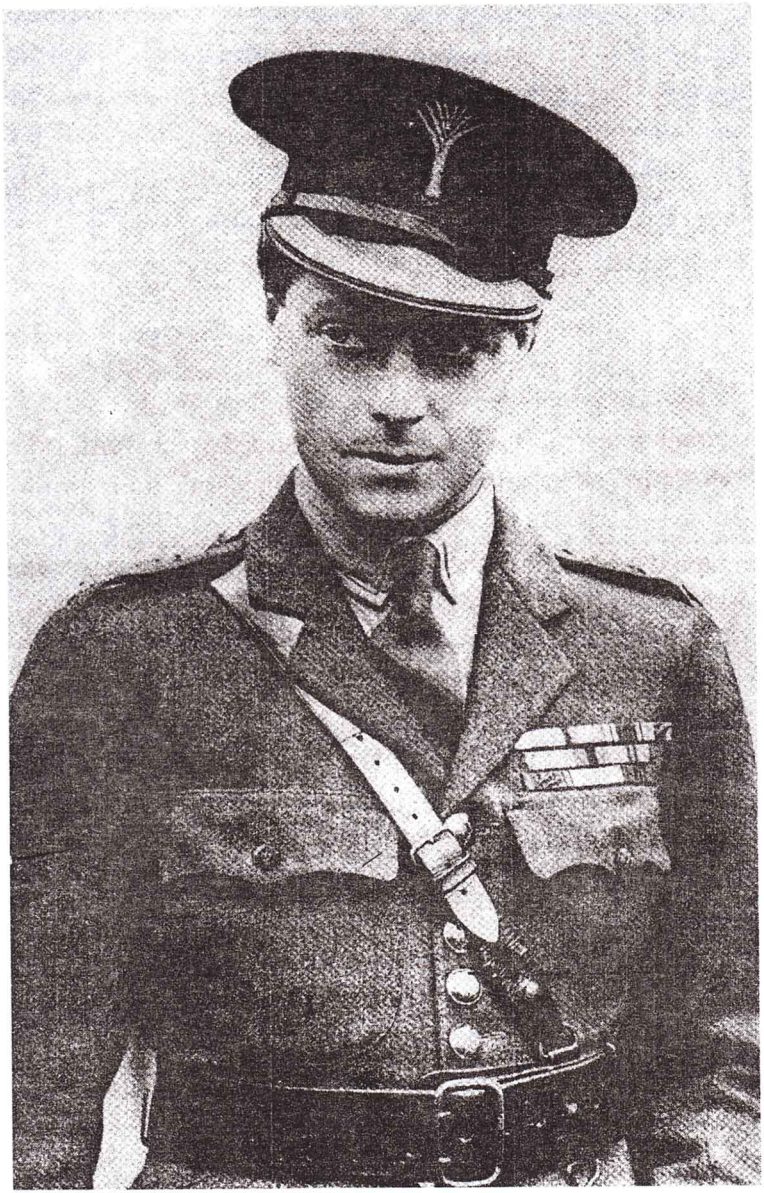

‘I also saw the blood and noise of war’

‘ဂဝ်ပီလီးရှခဒ်ပးလိုတ်းယျင်ဧလး ဝိခဒ်းသီင်ရှခဒ်.ပျင်တိုဂ်းယူး,ယဝ်.’

ebook is created by www.Shanyoma.org

The Love of a King

cry/cried (v)	ငိုး/ငိုးယင်.	feel (v)	ယိခင်းပ်ခင် (ခုရှိ.ငှခင်)
drive/drove (v)	ငှေး (လူတ်.)/-ယင်.	castle (n)	ငှေ့လင်း
begin/began (v)	စတ.ထု.	shake (v)	သခင်.သါ
crown (v)	ဝိခင်သုပ်းရွှဝ်ဆုခင်ငှေ့ခမ်း	lovely day	ဝခင်းလီသိုဝ်း/-သုထွဲ
close (v-adj)	ငှပ်း/ကခင်ငှပ်း(ဖင်ဂ်းတူ)	queen (n)	ခဇင်းငှေ့ခမ်း/ခဇင်းထုပ်း
terrible (adj)	ကခင်လီဖိုဝ်.ကိမ်.ထခင်း	take of shoes	ထွတ်.ခ်ပ်းတိခင်

Edward cried for the next two days, but there was nothing he could do.

And so, on 10th June 1911, the family drove to Caernarvon Castle in North Wales and the ceremony began.

The King put a small gold crow on Edward's head. There was music and dancing and the crowd began to shout.

The new Prince of Wales closed his eyes. 'I feel terrible,' he said. 'Can we go home now?

'Not yet,' the King replied. 'The people want to see you.

Edward walked to the front of the castle and looked down at the crowd. He was shaking and his face was red.

'Smile, Edward,' the King said. 'You are happy!

A few hours later the family was driving back to Windsor. 'Wasn't that a lovely day!' Queen Mary said.

Edward took of his shoes and looked out of the window. 'Never again,' he thought. 'Never again!'

ebook is created by www.Shanyoma.org

၃

လၢဝ်ခင်းရော်

ဝီးသေလီးခိုခန်းရီခန်းတီး လခန်.လွမ်ကွာ်.သပွတ်,ယာ်.ခဒိုင်းပိ ကိုတ်.ဂိုတ်. လီးဂွၢ်,ခာ်းပၢင်တိုဂ်း သိဂ်းဂမ်,ဂမ်,ပၢ်,ပွဂ်းဂမ်းခဒိုင်းယူ,ယာ်.။ မခန်းတီမ်းဝီ.ဝၢး-

ဂာ်လီးယူ,လွမ်းဂူခန်းသိဂ်းသၢင်းဂွးရော်, တီးရှိခန်းလာ်ခဒိုင်း။ ပေးထိုင်ဂၢင်ခမ်း မး ခွင်းလၢတ်းလွင်းပဝေခွာ်စလေးခဇးရှိခန်းပွင်မခန်းယူ။ ပီခန်ကာခန်လီခာ်းလွင်စတာ.။

ဂာ်လီးလၢတ်းလၢလွတ်းလွတ်းလိ်ာ်းလိ်ာ်းတော်, ဂူခန်းဂူးလခန်." - ဂူခန်း ပၢခန် ဂူခန်းမီးစလး ဂူခန်းကွခန်,ဂူခန်းလူင်ခာ်ယူ,။ ဂူခွာ်းဂၤ ဂာ်ပၢ်လီးခွခန်ပၤး လိုတ်းယၢင်စလး ငိခန်းသီဂ်ခွခန်.ပၢင်တိုဂ်းယူ,ယာ်.။

မီးဝခန်းခဒိုင်း မိုဂ်း1916 ခခန်. ဂူခန်းခွေးလူတ်. ခပ်းလူတ်.ဂွၢ်,သူင်,ဂာ် တီးဝီဂ်းလူးသ် တီးမိုင်စပ,ဂျိ,ယမ်ယူ,။ ဂာ်လူင်းလူတ်.သေ ပီခိုခန်းဂွၢ်,ခဒိုဂ် ဂွင်း လွိကာခန်ခဒိုင်းယူ,။ ယိခန်းမွာ်ထွဉ်လူင်လၢင်ခဇ, လီးခွခန်ပၢင်တိုဂ်းယ်,လူင် ပီခန်ယူ, တွဉ်းဂွင်းလွိခခန်.။

ဝီးသေ ရိုင်ဂွၢ်,မွဂ်းခဒိုင်းထူဂ်းမူင်း ဂာ်ပိ,မၤထူးခိုခန်းတီးလူတ်.ဂၤဂာ်ယူ,။ (လီးခွခန်) ဂူခန်းခွေးလူတ်.ဂာ် တါထင်ယူ,တီးခခန်.။ ဂာ်တေကမ်,လိုမ်းလီး လွင်းကာခန်ဂာ်လီးခွခန်ခခန်.။ ဇွင်းဂာ်ကမ်,မီးခခန်. ဂူခန်းသေဂေ,ဂေ, မးယိုဂ်းသွ်,တီးဂွင်,ဂေးမခန်းယူ,။

မိုဂ်းပိ 1918 ဝီးသေသိဂ်းယာ်.တူဂ်းဂွၢ်,ခခန်. ဂ်ိတ်.ဂိုတ်.ခိုခန်းပွဂ်းမးတီး ခွေးပဂ်ဂိဂ်,ခွမ်ယူ,ယာ်.။ မီးခမ်းခဒိုင်း မခန်းလၢတ်းတော်,ပေးမခန်း တီးခွင်းရွင်း ဂိခန်ခဂ်းခခန်.ဝၢး .....

ebook is created by www.Shanyoma.org

royal (adj)	ကခင်ဂိ်ဝ်,ဂပ်းခဇုးရှိုးခင်းခုခင်	blood (un)	လိုတ်းယၢင်
university (n)	ဝခင်.ဝွမ်	get out of the car	လွင်းလွတ်.
fight (v)	ၼိတ်းဂခင်/တိုဂ်းဂခင်	forget (v)	လိုမ်း
soldier (cn)	သိုဂ်းရှၢခင်	finish (v)	ယဝ်.
interesting (adj)	ကခင်လီသူခင်ဍွ်	palace (n)	ဇုၤ
freely (adv)	(လၢတ်း)လွတ်း"လိ်ဝ်း"	life (cn)	ၼဝဝၢတ်းပၢခင်

3

The Royal Star

After a year at Oxford University, Edward went to fight in the First World War. He wrote:

I lived in a house with twenty-five soldiers. At night we talked about our lives and our families. It was very interesting.

I could speak freely to different people – rich and poor, young and old. But I also saw the blood and noise of war.

One day in 1916 my driver took me to the town of Loos in Belgium. I got out of the car and walked to the top of the hill. Down below me there was heavy fighting and I felt very sad.

An hour later I returned to my car. I'll never forget what I saw. My driver was dead. While I was away, somebody shot him in the neck.

When the war finished in 1918, Edward returned to Buckingham Palace. One night he was talking to his father in the dinning room.

ebook is created by www.Shanyoma.org

၃

လာပ်ခင်းရေ့

ဝီးသေလီးခိုခင်းရှိခင်းတီး လခင်.လွမ်ကွက်.သဟွတ်,ယဝ်.ခဝိုင်းပီ ကိတ်.ဂိုတ်. လီးဂွ့်ခဝ်းပၢင်တိုက်း သိုက်းဂမ်,ဂမ်,ဟန့်ပွက်းဂမ်းခဝိုင်းယူ,ယဝ်.။ မခင်းတီမ်းဝီ.ဝၤ-

ဂဝ်လီးယူ,လွမ်းဂူခင်းသိုက်းသၢင်းဂှၤဂေ့ တီးရှိခင်းလင်ခဝိုင်း။ ပေးထိုင်ဂၢင်ခမ်း မး ရှဝ်းလၢတ်းလွင်းဟဝရှဝ်းစေးခဇးရှိခင်းပွင်မခင်းယူ။ ပီခင်ကခင်လီခင်းငွဲတေ.။

ဂဝ်လီးလၢတ်းလၢလွတ်းလွတ်းလိပ်းလိပ်းတေ့, ဂူခင်းဂူးလခခ်.” - ဂူခင်း ဟၢခ် ဂူခင်းမီးစလး ဂူခင်းကွခ်,ဂူခင်းလူင်ခဝ်ယူ,။ ဂူရှဉ်းဂၤ ဂဝ်ပါလီးရှခ်ပးလိုတ်းယၢင်စလး ငခင်းသိင်ရှခ်.ပၢင်တိုက်းယူ,ယဝ်.။

မီးဝခင်းခဝိုင်း မိုဝ်း1916 ခခခ်. ဂူခင်းရှေးလူတ်. ခပ်းလူတ်.ဂွ့်,သူင်,ဂဝ် တီးဝိင်းလူးသ် တီးမိုင်စပ,ဂျိ,ယမ်ယူ,။ ဂဝ်လူင်းလူတ်.သေ ပီခိုခင်းဂွ့်,ခဖိုဝ် ဂွင်း လွိကခ်ခဝိုင်းယူ,။ ယိခင်းမွင်ဂွင်လူင်လၢင်ခဇ, လီးရှခ်ပၢင်တိုက်းယွ်,လူင် ပီခ်ယူ, တွ်းဂွင်းလွိခခခ်.။

ဝီးသေ ရိုင်ဂွ့်မွဂ်းခဝိုင်းထူဝ်းမူင်း ဂဝ်ပိ,မူးလူးခိုခင်းတီးလူတ်.ဂၤဂဝ်ယူ,။ (လီးရှခ်) ဂူခင်းရှေးလူတ်.ဂဝ် တၢ်ထင်ယူ,တီးခခခ်.။ ဂဝ်တေကမ်,လိုမ်းလီး လွင်းကခ်ဂဝ်လီးရှခ်ခခခ်.။ ဖွင်းဂဝ်ကမ်,မီးခခခ်. ဂူခင်းသေဂေ့,ဂေ့, မူး ယိဝ်းသွ်,တီးဂွင်,ဂေးမခင်းယူ,။

မိုဝ်းပီ 1918 ဝီးသေသိုက်းယဝ်.တူဝ်းဂွ့်,ခခခ်. ကိတ်.ဂိုတ်.ခိုခင်းပွဂ်းမူးတီး ရှေ့ပဂ်ဂိင်,ရှမ်ယူ,ယဝ်.။ မီးခမ်းခဝိုင်း မခင်းလၢတ်းတေ့,ပေးမခင်း တီးခင်းရွင်း ဂိခ်ခဝ်းခခခ်.ဝၤ .....

ebook is created by www.Shanyoma.org

understand (v)	ပွင့်,ထွဲ	meet (v)	ထူပ်း
country (cn)	ဝၢခ်းမိူင်း	good/better (adj)	ကၢခ်လီ/-တိူဝ်း
million	လၢခ်. (ငိုခ်းခဒိုင်းလၢခ်.)	leave/left (v)	ကွဝ်,ပၢတ်,ယၢခ်
poor (adj)	ကၢခ်ပၢခ်	street (cn)	သီခ်းတၢင်း
change (v)	လီဝ်းလီး	crowd (adj)	ကၢခ်ပီခ်ယှင်ဂူခ်း
travel (v)	ကွဝ်,ခၢဝ်းတၢင်း	visit (v)	ကိဝ်,လေ.

'I don't understand why countries fight,' the Prince said. 'The war has finished, but nothing has changed. There are still millions of poor and hungry people. It's not right. Somebody must do something!'

'Well,' King George replied, 'you can't change the world if you sit by the fire. You must travel. Meet people. Talk to them. Listen to what they say. And then, when you are King, you can make the world a better place.'

And so, in 1920, Edward left England again. During the next five years he traveled 240,000 kilometres and visited 45 different countries.

He saw India, Argentina, Nigeria, Mexico, New Zealand, Germany, and Japan. When he came to Toronto, in Canada, there were 500,000 people in the streets to meet him. Everywhere thousands of people waited to see him – there were crowds of 190,000 in Cape Town, 300,000 in Paris, 500,000 in New York, and 750,000 in Melbourne.

'Edward is the first royal star,' one newspaper wrote, 'and he is now the most famous man in the world. In the old days princes were cold and bored. But Edward is different. He gets out of his car and walks down the street. Every two or three minutes he stops and speaks with the crowd. He laughs. He smiles. He shakes a thousand hands. He is a man of the people with a heart of gold

ebook is created by www.Shanyoma.org

လဝ်းလီးလေတ်းဝး 'ဂဝ်ကမ်,ပွင်,လွင်သေကိတ်း၊ ငွပ်းသင်ဧလး မိုင်းခဇိုင်းတင်း မိုင်းခဇိုင်း တိုဂ်းကခင်ယူ,တိဂ်းတိဂ်း။ သိုဂ်းယဝ်.ဂျ့သေတျ့ဂေး ကမ်,ရှခင်သင် လိဂ်းလီးမး၊ ဂူခင်းဖေခင် ဂူခင်းကိုပ်းယေဂ်းခဝ် တိုဂ်းမီးယူ, ကာခင်,ရွှဝ်လေခင်.မခင်း။ ကမ်,မီခင်းလွင်းမခင်းသေကိတ်း။ လူဝ်,ကွခင်,ကခင်ရီတ်းသေလွင်းလွင်းယဝ်.' ခဇိယူ,။

ခုခင်ရှေ့ခမ်းခိုခင်းတွပ်,ဝး 'သင်ဝး ခငင်းယူ,ရှိမ်းဇီးဇီးခဇိ.ဂူရှ်းစတ. မ်ွး ကမ်,လိဂ်းလီးလီးလူဂ်းခဇိ.။ မ်ွးတိုခင်းလူဝ်,ကွဂ်,တာင်းသေ ထူပ်းဂူခင်းတင်း ခမေ်ကွိုဝ်း။ လာတ်းတော့,ခဝ်ယဝ်. ထွမ်,ကာခင်ခဝ်လာတ်းစလး။ ပေးခခေခ် ငွင်း ယာမ်းမွိုဝ်း မ်ွးဝီခင်ခုခင်ရှေ့ခမ်းခခေခ်. မ်ွးတောလာင်းနှ်တ်းရ်ွးလူဂ်းခဇိ. ဝီခင်တီး လီယူ,ကွိုဝ်း' ခဇိရှင်းမခင်းယူ,။

ငွပ်းခဇိ မိုဝ်း 1929 ခခေခ်. ကိတ်.ဝိုတ်. ကွဂ်,ဖေတ်,ယာခင်မိုင်းကိင်,ဂလာခခ်, ဥ့ထိုင်း။ လူဝ်းခာဝ်းတာင်းနှ့းဝီ မခင်းကွဂ်,ဧလ,တူရှ်း ခာဝ်းတာင်း 240,000 ဂိ,လူဝ်,မီ,တွိုဝ်, (လဂ်းပွင်း 150,000)၊ မိုင်း 45 မိုင်းယူ,ယဝ်.။

မခင်းလီးရှခင် မိုင်းကိခင်,တီးယး ကာဂွိုခင်,တီးခရေး ခဇီ,ဂျီးရီးယွိုဝ်း မ်ဂ်.သ်သိဂ္ဂ်ဝ် ခယွေးလီ,လာခင်, ဂျွဝ်,မခဇီ, ဧလ, ဂျာခင်,ယူ,ယဝ်.။ ငွင်းမိုဝ်းမခင်း ဇီဝ်ဥ့,တီး ဝိင်းတူဝ်,ရျေခင်တူဝ်, မိုင်းခခေခ,တွိုဝ်,ခခေခ်. လီးရှခင် ဂူခင်း 500,000 ပ်ွ.ရွှပ်းထူပ်းမခင်းယူ,ခဇိုဝ်တာင်း။ ဂူခင်းကာခင်ရွှဝ်ရ်ိုင်မခင်း ပ်ွ.ရှပ်.ထူပ်းမခင်းယူ, ဂူးတီးဂူးလီခင်။ ဇုင်ဂူခင်း 190,000 တီးခ်ိပ်.ထာဝ်းခ်၊ 300,000 တီးစးေး ရိတ်.သ်၊ 500,000 တီးခဇိဝ်းယွဂ်း ဧလ 750,000 တီး မ်ဝ်းလ်ပိုခ်, (ပ်ွ.ရှပ်.မခင်း) ယူ,ယဝ်.။

ဇိုခခ်လိဂ်းခာဝ်,ကခင်ခဇိုင်း တိမ်းဝီ.ဝး 'ကိတ်.ဝိုတ်.ခဇီ.ဝီခင် လုဂ်းလာဝ် (လဝ်းလီးဂတ်.ခ်ခင်,) ဂမ်းထိခဇိုင်းခင်ွးရှေ့၊ ယဝ်.ဂေး မခင်းခဇီ.ဝီခင်ဂေ့လီး လိုဝ်းလိုဝ်းယွဲ,သေပိုခ်း ခင်ွးလူဂ်းခဇီ.။ ခုခင်လီးမိုဝ်းပူခ်.မးလိုဝ်းခခေခ်. ခနေးတာခ်ိုင်းလီခာခ်.ဝီ.။ ဂူရှ်းဂး ကိတ်.ဝိုတ်.စတ. ပိုင်းခဝ်စတ.။ မခင်းလူင်းခဇိုဝ် လူတ်.ဂးမခင်းသေ ပီဂ့လာတ်းတော့ဂူခင်းဇုင် ဂူးသွင်မိတ်.ခဇိတ်. ကမ်,ခခေခ် ဂူးသာမ်မိတ်.ခဇိတ်.ယူ,ယဝ်.။ မခင်းယုမ်.မခင်းခွဝ်သေ ဂမ်မိုဝ်းတူင်.တဂ်း ဂုခင်းကာခင်ရွှဝ်ရ်ိုင်မခင်းယူ,။ မခင်းခဇီ. ဝီခင်ဂေ့လီး ကခင်မီးမာဂ်,ရွှဝ်လွင်ခမ်း တာ့ဂူခင်းတင်းခမေ်'ယူ,ယဝ်.။

ebook is created by www.Shanyoma.org

weather (un)	ဟုန်းဟူခစ်ရျ.သဳ	have a bad cold	လပ်းဂတ်း
weekend (cn)	ဝစ်းတိတ်.+သဝ်	rain heavily	ဟူခစ်တူဂ်းရှ.ယ့်.
ride (v)	ခီ. (လူတ်./မျ.)	dearest (adj)	ကခစ်ရှဂ်./လီးလ့်သေပ်ူခစ်း
windy (adj)	ကခစ်လူမ်းန်ိင်း	sweetest (adj)	ကခစ်လီ/စ်မ်.သေပ်ူခစ်း
bring/brought (v)	ကဝ်မူး	warm (adj)	ကခစ်ကုခစ်.
dress (v)	ခုင်ဝီ (ခူဝ်း)	central heating (un)	ထျဂ်းကုခစ်.

4

The Meeting

In the autumn of 1930 Edward went to stay with his friends Lord and Lady Furness. This is how he described that weekend in a book called *A King's Story:*

On Saturday the weather was cold and windy. It was raining heavily so we could not ride our horses. We decided to stay in the house and have an early lunch with some of Lady Furness' friends.

At one o'clock Wallis arrived with her husband. She was beautifully dressed and she smiled all the time. She spoke with Lady Furness for a few minutes, and then Lady Furness brought her over to see me.

'Sir, I would like you to meet one of my dearest and sweetest American friends, Mrs Wallis Simpson.'

'How do you do, Mrs Simpson,' I said. 'Please come and sit down.'

Lady Furness left us and we began to talk.

I could see that Wallis was not feeling very well. She had a bad cold and her eyes were red. 'I'm afraid that our English houses aren't very warm,' I said. 'We don't have American central heating here.'

ebook is created by www.Shanyoma.org

4

ရွှေပုံးထူပုံးရှခင်ဂခင်

မိုဂ်းခေါ်းမင်္ဂ်,မိ.စတ,ပူင်းဟိုဂ်,မိ.စတ,ရွှင်း ပီ 1930 ခခေခ်. ကိတ်.ဝိုတ်.ဂွှ,ယူ,ထွမ်း ကူရုံးဂေါ့မခင်း လွတ်.တ် စလး လေးတီ, ဟိုူင်းခဇ်တ်.သ် ခဝ်ပူ,ယးယူ,။ ကာခင် ပးတွံ့းခဒိ.စတ. ကိတ်.ဝိုတ်.တိမ်းစခေ လွင်းမခင်းလီးဂွ,ယူ,တီးခခေခ်. တီးခင်း ပဟ်.လိဂ်း ကာခ်ဂ်ိုဝ်းဝးၤ *'ဝိုခခ်းခုခခ်ရော့ခမ်းဂဝ်းခဂိုင်း'* ခဒိယူ,။

ဝခခ်းသဝ်ခခေခ်. ဟော့ဟူခခ်ယော့သီ,ဂတ်းလီးလီးသေ လူမ်းရှမ်.ထွင်းဝိ.။ ငွပ်း ဟူခခ်မးရှ,ယ်,ခဂေ,စလး ရှဝ်းကမ်,လေင်းဂွ,ခီ,မ,ကွဂ်,လီခင်း။ ရှဝ်းတိပ်းတတ်း တေယူ,ရွိခခ်းသေ ဂိခခ်ခဝ်းဝခခ်းရှမ်.ဂဝ်.ထွမ်းကူရုံးဂေ. လေးတီ, ဟိုူင်း ခဒိတ်.သ်ယူ,။

ပိုဂ်းဝီ,ဝခခ်းခဂိုင်းမူင်းခခေခ်. ဝးၤလိတ်.သ် ဝိဒ်ဝမးထွမ်းဟူဂ်မခခ်းယူ,။ မခခ်း ခဂေင်းခဒိ. ခဒုင်းခူဂ်းရှင်းလီလိပ်းလဝ်းသေ ယုမ်.ယူ,ဂူးခဂ်းယမ်း။ ဝီးသေမခခ်း ခဂေင်းလၤတ်းတေ, လေးတီ,ဟိုူင်းခဒိတ်.သ် ထူဝ်းဂမ်းဂိဂ်.ယဝ်. လေးတီ, ဟိုူင်းခဒိတ်.သ် ရွင်.မခခ်းမးထူပုံးဂဝ်ယူ,။

'ထဝ်းရှဝ်းတီးခၤ ခၤမးဂပ်းသိပ်,မိုတ်းပခခ် ကူရုံးဂေါ့.ရှဂ်.ခၤးဂေါ့.ခဂိုင်း မိတ်.သ် ဝးၤလိတ်.သ် သိမ်ပ်သခခ် ဝီခခ်ဂူခခ်းကမေ,ရိဂၤခခ်,ခၤးကျေား'်။

ဂဝ်တူင်.တဂ်းလၤတ်းဝးၤ 'မိတ်.သ် သိမ်ပ်သခခ် ယူ,လိဂိခခ်ဝၤခခ်ယူ,ခခေး? မးခင်းခွေဂွခခ်,စလး' ခဒိရှင်းမခခ်းခဖေါင်းယူ,။

လေးတီ, ဟိုူင်းခဒိတ်.သ် ပွိ,ရွှ်းရှဝ်းလၤတ်းတော့,ကုပ်,ကူဝ်းဂခခ်ယူ,။

ဂဝ်လီးရှခခ် ဝးၤလိတ်.သ် ကမ်,ရှမ်.ပေါးယူ,လီ။ ငွပ်းလပ်းဂတ်းဝိ.စလး မဂ်,တၤ မခခ်းသမ်.ပေါးလိပ်ယူ,ဝိ.။ ဂဝ်လၤတ်းမခခ်းဝးၤ 'ဂိဉ်ဂွ်ခခေ,စတ. ရွိခခ်းကဉ်းဂိတ်း ရှဝ်း ကမ်,ပေါးကုခခ်ဂးၤရွိဝ်၊ တီးခခီး ရှဝ်းကမ်,မီးလၤဂ်းကုခခ်, ခခေ,ကမေ,ရိဂၤခခ်,' ခဒိရှင်းမခခ်းယူ,။

ebook is created by www.Shanyoma.org

long (adj)	ကာလယာဝ်းရှိင်	lie (v)	လိ်ခ်
silence (un)	လွင်းသိင်ယိခ်	funny (adj)	ကာခ်လီဒိးရူဝ်
disappointed (adj)	ကာခ်ကမ်,ရၢခ်.လွံ	sky (un)	ကင်ရၢဒ်
ask (v)	ထၢမ်	big/bigger (adj)	ကာခ်ယ့./-တိုဝ်း
think/thought (v)	ဂူခ်./-ယဝ်.	truth (un)	လွင်းမၢခ်.မီခ်း
laugh (v)	ရူဝ်	tell/told (v)	လၢတ်း/-ယဝ်.

There was a long silence. Mrs Simpson turned her face and looked out of the window. Then she said: 'You have disappointed me, Sir.'

'And why is that?' I asked.

'Because everybody asks me about American central heating. I thought that the Prince of Wales would talk about something more interesting.'

I began to laugh.

'What's the matter, Sir?' Wallis asked. 'Have I said something wrong?'

'No,' I replied. 'I'm laughing because you didn't lie to me. You told me the truth.'

'But why is that funny? Doesn't everybody do that?

'One day I'll be King of England,' I replied. 'And people are afraid of me. If I say that the sky is yellow, they say, "Yes, Sir, you are right". If I say that Wednesday is the first day of the week, they say, "Yes, Sir, you are right". And if I say that Scotland is bigger than Canada, they say, "Yes, Sir, you are right". But you told me that I was boring! You told me the truth. I like that!'

There was another silence and then Wallis began to laugh. 'Can I say one more thing, Sir?'

'Yes, Mrs Simpson, What is it?

ebook is created by www.Shanyoma.org

သီင်ယီခင်ဗျာ့ရှိင် တာခင်,တာခင်,မခင်းယူ။ မိတ်.သ် သိမ်ပ်သခင် ဝီ,ခနေးမခင်း သေ တူရုန်းကွက်,ဂျာ့ခွက်;ရွှေးလီင်းယပ်. လာတ်ဝး 'လပ်းရှပ်ဒိတ်ရှိုးခး ကိုင်,လွှ (လွှသီင်း) စတာ.ယပ်.' ခဒိယူ။

ဂပ်ထာမ်မခင်းဝး 'ယွခင်.ပိုင်းသင်လာ့?'

'ယွခင်.ပိုင်း ဂူခင်းဂူးဂေ့ ထာမ်ဂပ်လွင်းလာက်းကုခင်, တီးမိုင်းကမေ,ရိဂာခင်, ခခေခ်.ယပ်.။ ခးဂူခင်.ဝး လပ်းလီးမိုင်းဝေးလ် လီပ်းတေလာတ်းလွင်းလီခပ်းလွှ သေထိုပ်.သေကာခင်ခဒိကေး' ခဒိယူ။

ဂပ်ခူပ်မီခင်း(မခင်း)ယူ။

ဝးလိတ်.သ်ထာမ်ဝး 'ပီခင်လွင်းသင်လာ့? ကာခင်ဂပ်ခးလာတ်းလွင်,မခင်း ဇိတ်း?'

ဂပ်ခိုခင်းတွပ်,မခင်းဝး 'ကမ်,ခငေ်,ဂပ်,၊ ဂပ်ခူပ်ယွခင်.ပိုင်းမွှ်းကမ်,လီခင ဂပ်သေ လာတ်းကာခင်ဧတာ.ခခေခ်.ယပ်.' ခဒိယူ။

'ဂူရုန်းဂုးလပ်း ကာခင်ခဒိ.ကွင်,ပီခင်လွင်းလီခွ်းခူပ်ခး? ဂူခင်းဂူးဂေ့ လာတ်း ထိုင်.ခဒိ ကမ်,လွှ်းခးရှာ့?'

ဂပ်တွပ်,မခင်းဝး "ဝခင်းခဇိင်း ဂပ်တောပီခင်ခုခင်ရှေ့ခမ်းမိုင်းကိင်,ဂလာခင်, ကိုင်း။ ဂူခင်းမိုင်းဂူပ်ယမ်ဂပ်ခရေ့။ ပေးဂပ်လာတ်း ဂာင်ရှာပ်ခဒိ. ပီခင်သီလိုင်ကိုင်း ခဒိခခေခ်. ခပ်တွပ်,ဝး 'မီခင်းခးယပ်.လပ်းရှပ်း'၊ ပေးဂပ်ဝး ဝခင်းပုတ်.ခဒိ. ပီခင် ဝခင်းကွခင်တာင်းပိုခင်းခွှ်းခဇိင်းဂူင်းခဒိခခေခ်. ခပ်တွပ်,ဝး 'မီခင်းခးကေး'၊ ပေးဂပ်ဝး မိုင်းသတ္တာ.တလာခ်, ခဒိ. ယ့်,ဂျင်းလိုပ်မိုင်းခခေတိုပ်,ကိုင်း ခဒိခခေခ်. ခပ်တွပ်,ဝး 'ကေးခး၊ လပ်းရှပ်မီခင်းခးကေး'၊ ဂူရုန်း မွှ်းလာတ်းဂပ်ဝး ဂပ်ခဒိ. ပိုခင်ရှာင်းခနေးလီခာခ်.ခရေ့။ ဂပ်လီးလွှ ကာခင်မွှ်းလာတ်းလွင်းဧတာ.ခခေခ်.ယပ်." ခဒိ ရှင်းမခင်းယူ။

သီင်ယီခင်ဗျာ့ထိုင်းဂမ်းခဇိင်းသေ ဝးလိတ်.သ် ယုမ်.ခူပ်ယပ်.လာတ်းဝး 'လွင်,ခး မီးသုခ်,လာတ်းလီးထိုင်းလွင်းခဇိင်းခး လပ်းရှပ်း'

'လီးကိုင်း မိတ်.သ် သိမ်ပ်သခ်။ ပီခင်လွင်းသင်လာ့?'

ebook is created by www.Shanyoma.org

သီင်ယီခင်ဂွ့,ရှိင် တၢခင်,တၢခင်,မခင်းယူ,။ မိတ်.သ် သိမ်ပ်သခင် ဝီ,ခနေးမခင်း သေ တူရှ်းကွက်,ဂွ့,ခကွက်းရူးလီင်းယင်. လၢတ်းဝး 'ထဝ်းရှဝ်းရီတ်းရှိးခၢး ကိူဝ်,လွ် (လွ်သီင်း) ဧတာ.ယင်.' ခဒီယူ,။

ဂဝ်ထၢမ်မခင်းဝး 'ယွခင်.ပိူဝ်းသင်လ့?'

'ယွခင်.ပိူဝ်း ဂူခင်းဂူးဂေ့. ထၢမ်ဂဝ်လွင်းလၢဂ်းကုခင်, တီးမိုင်းကမေ,ရိဂၢခင်, ခခေခ်.ယင်.။ ခၢးဂူခင်.ဝး လဝ်းလီးမိုင်းဝေးလ လီပ်းတေလၢတ်းလွင်းလီခဝ်းလွ် သေထိုဝ်.သေကခင်ခဒီကေၢး' ခဒီယူ,။

ဂဝ်ခူဝ်မီခင်း(မခင်း)ယူ။

ဝးလိတ်.သ်ထၢမ်ဝး 'ပီခင်လွင်းသင်လ့? ကခင်ဂဝ်ခၢးလၢတ်းလွင်,မခင်း ဝိတ်း?'

ဂဝ်ခိုခင်းတွပ်,မခင်းဝး 'ကမ်,ခငေ်,ဂဝ်,၊ ဂဝ်ခူဝ်ယွခင်.ပိူဝ်းမွ်းကမ်,လီခင် ဂဝ်သေ လၢတ်းကခင်ဧတာ.ခခေခ်.ယင်.' ခဒီယူ,။

'ဂူရှ်းဂၢးလဝ်း ကခင်ခဒီ.ကွင်,ပီခင်လွင်းလီခွ်းခူဝ်ခၢး? ဂူခင်းဂူးဂေ့. လၢတ်း လိူင်.ခဒီ ကမ်,လွ်းခၢးရှ့?'

ဂဝ်တွပ်,မခင်းဝး "ဝခင်းခဝိင်း ဂဝ်တေပီခင်ခုခင်ရှေ့ခမ်းမိူင်းကိင်,ဂလၢခင်, ကိူဝ်း။ ဂူခင်းမိူင်းဂူဝ်ယမ်ဂဝ်ခရေ့။ ပေးဂဝ်လၢတ်; ဂၢင်ရှၢဝ်ခဒီ. ပီခင်သီလိူင်ကိူဝ်း ခဒီခခေခ်. ခဝ်တွပ်,ဝး 'မီခင်းခၢးယင်.လဝ်းရှဝ်း'၊ ပေးဂဝ်ဝး ဝခင်းပုတ်.ခဒီ. ပီခင် ဝခင်းကွခင်တၢင်းပိူခင်းခင်္ဂးခဝိင်းဂူဝ်းခဒီခခေခခ်. ခဝ်တွပ်,ဝး 'မီခင်းခၢးကေၢး'၊ ပေးဂဝ်ဝး မိူင်းသဂွတ်.တလၢခ်, ခဒီ. ယ့်,ဂွၤင်းလိူဝ်မိူင်းခခေတိူဝ်,ကိူဝ်း ခဒီခခေခ်. ခဝ်တွပ်,ဝး 'ကေၢးခၢး၊ ဂဝ်းရှဝ်းမီခင်းခၢးကေၢး'၊ ဂူရှ်း မွ်းလၢတ်းဂဝ်ဝး ဂဝ်ခဒီ. မိူခင်ရှၢင်းခခေးလီၢခခ်.ခရေ့။ ဂဝ်လီးလွ် ကခင်မွ်းလၢတ်းလွင်းဧတာ.ခခေခ်.ယင်.""ခဒီ ရှင်းမခင်းယူ,။

သီင်ယီခင်ဂွ့,ထိင်းဂမ်းခဝိင်းသေ ဝးလိတ်.သ် ယုမ်.ခူဝ်ယဝ်.လၢတ်းဝး 'လွင်,ခၢး မီးသုခင်,လၢတ်းလီးထိင်းလွင်းခဝိင်းခၢး ဂဝ်းရှဝ်း'

'လီးကိူဝ်း မိတ်.သ် သိမ်ပ်သခ်။ ပီခင်လွင်းသင်လ့?'

ebook is created by www.Shanyoma.org

trousers (cn)	ဂျာခင်ယာဝိ	turn (her face) (v)	ဝှဲ့(ခေးမခင်း)
brown (adj)	ကခင်ဆွခန်	shake hand	ယိပ်းမိုဝ်းတူင်.တဂ်း
stand up (v)	လုဂ်.ထုဂ်း	husband (n)	ဖျူဝ်
mirror (n)	မာခင်.ထမ်း	table (cn)	ဇီူခင်
watch (v)	တူရှဂ်း	near (adj)	ကခင်ထမ်
carfully (adv)	တ်တ်းတေးလီသေ	next (adj)	ကခင်နှိမ်းခင်း

'It's your trousers, Sir.'

'My trousers?'

'Yes, Sir. They are black and your shoes are brown. These two colours don't look right together.

I stood up and looked in the mirror. 'Yes, Mrs Simpson, you're right. I look very strange. The next time we meet, I will be better dressed.'

When lunch was ready, we walked through into the dinning room. I sat at one end of the table and Wallis sat at the other end. I was watching her very carefully. I thought how beautiful her hands were. She began talking to Lady Furness and then, a few minutes later, she turned and smiled at me. I felt very happy.

After lunch, Wallis came over to say goodbye. 'My husband and I have to leave now, Sir. We're going to another party in London.'

I wanted to speak to her but I could not find the right words. I don't know why. We shook hands and Wallis walked away.

I went into the next room and sat down near Lady Furness. 'Tell me about Mrs Simpson,' I said.

ebook is created by www.Shanyoma.org

'ဂူခင်ဇဝ်းနှဝ်းခၤကေၤ'

'ဂူခင်ဂဝ်ခဒိရှ့?'

'လွဲးခၤယဝ်.။ ဂူခင်ဇဝ်းနှဝ်းပီခင်သီလမ်သေ သွဂ်းတိခင်သမ်.မူခဒ်,ဝီ.၊ သီသွင်ကခင်ခဒိ. မခင်းကမ်,လီပ်းဂခင်ခၤ'

ဂဝ်လုဂ်းထုဂ်းသေ ဍ့ၤတူရုၤ်းတီးမၤခင်,ထမ်းယဝ်. (လၤတ်းဝၤ) 'မိတ်.သ် သိမ်ပ် သခင် ကခင်မွဲးလၤတ်းခဒိ.ခွဲးမီခင်းဝီ.မွဲး။ ဂဝ်တူရုၤ်းနှၤင်းဂဝ်ပီဂ်,ပီဂ်,ဝီ.။ ပေးနှဝ်း ထူပ်းဂခင်ထီင်းပွဂ်းခဝိင်း ဂဝ်တေခဝိင်း ရွဲးမခင်းလီပ်းဂခင်ဍ့ၤ' ခဒိယူ.။

ယၤမ်းမိုဉ်းခဝ်းဝခင်းတူဉ်းတခင်းယဝ်.ခခခ်. နှဝ်းပိဍ့ၤလူးတီးခွင်.ဂိခင်ခဝ်းယူ.။ ဂဝ်ခင်းတီးလီင်,ဇိုခ်,ဇဒိၤခဝိင်းသေ ဝၤလိတ်.သ်သမ်. ခင်းတီးလီင်,ဇိုခ်ဇဒိၤ, ခဝိင်းယူ.။ ဂဝ်ပွ်.တူရုၤ်းမီခင်းမခင်းလီလီ။ ဂဝ်ဂူခ်.ခွဲးလွ်ဝၤ မိုဉ်းမခင်းတင်း သွင်ခွခ်ရှၤင်းလီခၤ။ ဝီးသေမခင်းခၤင်းလၤတ်းတေၤ လေ,တီ, ဇိုူဉ်း ခဒိတ်.သ် သွင်သၤမ်မိခဒိတ်.ယဝ်. မခင်းခၤင်းဝီၤ,ခၤ မၤလူးဂဝ်သေ ယုမ်.တေၤ,ဂဝ်ယူ.။ ဂဝ်ပီခင်ကခင်လူမ်းသိုဉ်းလွ်ဍ့ၤ,စတ.။

ဝီးသေ ဂိခ်ခ်ခဝ်းဝခ်ခ်းယဝ်. ဝၤလိတ်.သ်မၤလူးဂဝ်သေ လၤတ်းဍ့ၤမ်းမွခ်ခ်း မွခ်ခ်းဝၤ 'ဇူဉ်ခၤစလးတင်းခၤ တေလီးပွဂ်းမိုဉ်းမိုဉ်းလီဝ်ယဝ်. ဂဝ်းနှဝ်း၊ နှဝ်းတေ ဍ့ၤခဝ်းပၤ့တီ,(ပၤင်ဂိခ်ခ်ယီမ်.)တၤင်,ကခ်ထိင်း တီးလခ်,တခ်,ခၤကေၤ' ခဒိယူ.။

ဂဝ်ခွဲးလၤတ်းတေၤ့မခင်းထိင်းယူ,သေတၤ့. ကမ်,နှၤ်ရုခင်လီး ခေၤ့ဍ့ၤမ်းသၤင်, ထုဂ်,သေခေၤ။ ဂဝ်ကမ်,ရှ့.ဝၤ ယွခ်.ပိုဉ်းသင်။ နှဝ်းယိပ်းမိုဉ်းတူင်.တဂ်.ဂခင်သေ ဝၤလိတ်.သ် ပီကွဂ်,ဍ့ၤယူ,ယဝ်.။

ဂဝ်ခဝ်းဍ့ၤလူး ခွဲးရွင်းခွိမ်းခၤင်းသေ ခင်းလမ် လေ,တီ, ဇိုူဉ်းခဒိတ်.သ်ယဝ်. လၤတ်းမခင်းဝၤ 'လၤတ်းစခဂေဝ် လွင်း မိတ်.သ် ဝၤလိတ်.သ် ဇွင်းလူး' ခဒိယူ.။

ebook is created by www.Shanyoma.org

would like to (v)	နှိး (ဂိခဒ်)	slowly (adv)	လွီးလွီးသေ
know (v)	ရှ	through (prop)	လုဂ်းတီးခရိုင်းသေ -
everything (pron)	ဂူးထိုဝ်.ဂူးကခဒ်		ဂူးတီးခရိုင်း
garden (n)	သူခဒ်သိုဝ်း	tree (cn)	တူခဒ်းမဲ.
back door	ဖဂ်းတူးဖီးလင်	about (prop)	လွင်း...
walk (v)	ဝီ	house (cn)	ရိုခဒ်း

'What would you like to know?' She asked.

'Everything!' I said.

'Then perhaps, Sir, you would like to walk in the garden. We can talk more freely there.

We stood up and left the house by the back door. We walked slowly through the trees, and Lady Furness told me about Wallis....

Wallis Simpson
ဝူးလိတ်.သ် သိမ်ပ်သခဒ်

ebook is created by www.Shanyoma.org

မခင်းခင်းထမ်ဂဝ်ဝး 'ခွဲးရှူးလွင်း သင်လာ?' ခဒီယူး။

ဂဝ်ခိုခင်းတွပ်,ဝး 'ဂူးလွင်းလွင်းယဝ်.' ခဒီခှင်းမခင်းယူး။

'ထင်,ဧတ. ဧခးလဝ်းခှဝ်းတောခွဲးပီလီခင်းခင်္ဂးသူခင်ယူး,ယူဝ်.၊ ပေးခခေဒ် လင်, ခှဝ်းတောလင်းလၤတ်းလီး လွတ်းလွတ်းလီဝ်းလီဝ်းတီးခခေဒ်.'

ခှဝ်းလုဂ်.လုဂ်းသေ ကွဂ်,ဂွၤ,ပဂ်ဲးတူပဒီ,လင်ရှိခင်းယဝ်. ပီလွမ်းခၤင်းတူခင်း မီ.တူခင်းတွဂ်,ခခေဒ်.လွီးလွီးယူး။ (ပွင်းခခေဒ်.) လေ,တီ,ပ်ဂြိုင်းခဒီတ်.သ်.လင်, လၤတ်းဧခဂေဝ် လွင်းမိတ်.သ် ဝးလိတ်.သ်ယူး,ယဝ်.။

ebook is created by www.Shanyoma.org

early life	ငယ်ဘဝပျိုဒိုးလပ်.	pull up (phv)	လခန်ဆိုခန်း
born (v)	ဖွံ့တ်,ယဝ်.	scream (v)	ရွှင်.သံခန်,
die (v)	တဵ	push into	ကီး/ယဝ်းခဝ်း
marry (v)	စော,ခရေးရှိုခန်း	bathroom (cn)	ရွင်းကာပ်,ခမ်.
lose/lost (v)	ကဝ်ရှဵ/-ယဝ်.	lock (v)	ခတ်းသေး
bottle (cn)	တဝ်း (ခမ်.)	divorce (c-un)	လွင်းပ်တ်းဂခန်

5

Wallis

This is how Lady Furness described Mrs Simpson's early life to Edward:

Wallis was born in Baltimore. She never knew her father. He died when she was five months old. But her mother was a strong and loving woman, and Wallis was a happy child.

When she was twenty, she married a man called Winfield Spencer. For the first few years they were happy together. But one day Winfield lost some money in the street. He was very angry. When he came home, he took a bottle of whisky from a cupboard and began to drink.

That night he hit Wallis in the mouth. She screamed and he hit her again. There was blood on her face and she was shaking like a leaf. 'Please, Winfield,' She said. 'No more.'

But Winfield took her arm and pulled her up the stairs. 'You're my prisoner,' he shouted at her, 'and you're not going to leave.' Then he pushed her into the bathroom and locked the door.

The next morning Wallis went back to her family. 'I can't stay with him,' she said. 'I want a divorce.'

ebook is created by www.Shanyoma.org

၅

ဝုးလိတ်.သ်

ကခင်ခဒိ.ဧတ. ပီခင်ပိုခင်း မိတ်.သ် သိမ်ပ်သခင် ကခင်လေ,တီ, ဟ်ိုင်း ခဒီတ်.သ် ဒီးဧခဧဂေ်ခဧခင်.ယူ,။

ဝုးလိတ်.သ်ခဒိ. ဂိုတ်,ရှခင်ခဧေ့တီးပေုးလ်တီ,မူဂ်၊ မခင်းခဧင်းကမ်, တွခင်. လီးရွှ.ထဂ်းပေုးမခင်း။ ဂွပ်းဝုးပေုးမခင်းသီင်းဂ့ု,ပ်တ်း ဇီမ်မိုင်းက့ု,ယုမခင်းလီး ရှုးလိုခင်ခဧခင်.ယူ,။ ဂူရှ်းဂုး ဧမးမခင်းဧတ. ပီခင်ဂူခင်းဂီခင်,ခ်ိင်သေ မီးလ့ဲမိတ်. တ့ု,ယ့်,ဧတ.၊ ဝုးလိတ်.သ်ဂေုး ပီခင်လုဂ်းကွခင်,လဂ်းလ်မ် မေ့သိုပ်းလ့ဲခဧေ့,။

မိုဂ်းက့ု,ယုမခင်းခဧင်းလီးသ၁ဂ်းပီခဧခင်. မခင်းဧတ,ခဧေးရွိုခင်းဂိုဂ်းလွမ်း ဂူခင်းလီးဂေ့ခဧိင်း ကခင်ဇိုဂ်းရွှင်.ဝုး ဝိခင်.ဟ်ိဂ်,တ် သပ််ခင်းသိုဂ်,ယူ,။ ပီကွခင်-တာင်းသွင်သ၁မ်ပီဧတ. ခ့ုယူ,သဂ်းလွမ်းဂခင် မူခင်းမူခင်းသိုဂ်းသိုဂ်းယူ,၊ ဂူရှ်းဂုး ဝခင်းခဧိင်း ဝိခင်.ဟ်ိဂ်,တ် ကဂ်ဒိုခင်းတူဂ်းရ့ုခဧိုဂ်တာင်းသေ ပီခင်ကခင်လွဲ လမ်သီးဂမ်,ရှင်းမခင်းဧတ.ဧတ.။ ဝီးပွဂ်းဇီဂ်ရွိုခင်းမးု မခင်းဂ့ု,ကဂ် လဂ်းဝီ,သဂီ, တဂ်းခဧိင်း တီးခွင်းတူသေ ဧတ,သူတ်းဂိခင်ရှင်းမခင်းယူ,။

ခမ်းခဧခင်. မခင်းပေ့ု,သူပ်းဝုးလိတ်.သ်.ယူ,။ မခင်းခဧင်းရွှင်.သီခင်ယူ,ဂေုး မခင်း (ဟ့ုဂ်) ထုပ်းမခင်းခဧင်းထီင်း။ ခဧေးမခင်းခဧင်း သမ်.ပေုးကွိုဂ်,လ့ိုတ်း ကွိုဂ်,ယ၁င်ဂ့ု,သေ တူဂ်းလွဲသခင်, ပေုးခင်,မွှ်မီ.ယူ,ယဂ်.။ မခင်းခဧင်းတွင်းပ၁ခင်, လ၁တ်း ဝိခင်.ဟ်ိဂ်,တ်ဝုး 'ယ့ု,ပေပေ့ု,ရှ်မ်ထီင်းသေဂမ်းခ့ုး' ခဒီယူ,။

ဂူရှ်းဂုး ဝိခင်.ဟ်ိဂ်,တ် လ၁ဂ်းလခင်မိုင်းမခင်းခဧင်း ခိုခင်းဂ့ု,ခဧိုဂ်ခွဂ်လီသေ ရွိတ်းသွ်,မခင်းခဧင်းဝုး 'မွှ်းခဒိ. ပီခင်ဂူခင်းခမ်ခွဂ်းဂဂ် (ခ့ုးလွ်.ဂဂ်)၊ ယဂ်.ဂေုး မွှ်းတေကမ်,လီးကွဂ်,ဂ့ု,တင်းလွဲ' ခဒိသေ ကဂ်မခင်းခဧင်းယဂ်းသွ်,ခွင်းခွင်. ကာ်ပ်,ခဧမ်.ယဂ်. ခတ်းဝင်းတူပ်တ်းယူ,။

ထီင်းခွင်ခဧိုင်း ဝုးလိတ်.သ်. ပွဂ်းဂ့ု,လူးရွိုခင်းမခင်းခဧင်းသေ လ၁တ်းဝုး 'ဂဂ်ကမ် ယူ,လွမ်းမခင်းလီးထီင်းယဂ်.၊ ဂဂ်ခွ်းပ်တ်းမခင်းယဂ်.' ခဒိယူ,။

ebook is created by www.Shanyoma.org

happen (v)	ပီဆင်ပုး	secret (cn)	လွင်းသိုင်,သိမ်း
quiet (adj)	ကမ်,ပေးသူပ်းပေးသိင်	heart (n)	မက်,ရှုဝ်ထွဲ
flat (n)	ရွင်းရိုးခြင်း	perhaps (adv)	ထင်,စတ./ယုဂ်ခေး
often (adv)	ဂိ.ဂိ./ဂမ်းဂမ်း	afraid of (adj)	ကခင်လိုဂ္ဂဝ်
friendly (adj)	လိမိုတ်း/မေးမိုတ်း	beautiful (adj)	ကခင်ရှင်းလိ
open up (phv)	ဇုရှန်./ပိုတ်,	kind (adj)	ကခင်ထွဲလိ

'Poor Wallis,' Edward said. 'But what happened next, Lady Furness?'

'Well,' Said Lady Furness, 'a few months later she met a fine man called Ernest Simpson. He's quiet, but interesting. They got married and they now live in a beautiful flat in the centre of London.'

'And are they happy? asked Edward.

Lady Furness looked at the Prince and smiled. 'I don't know, Sir,' she said. 'I don't know.'

During the next two years the Prince saw Wallis once or twice a week. They had the same friends, and they often met at parties.

'Mrs Simpson knew a lot about life,' Edward once said. 'She loved books, food, people, and travel. She was very beautiful and her eyes were full of fire. She was friendly and easy to talk to and, after a while, I opened up my heart. We had no secrets. I told her everything. And that's how it all began.'

'His eyes were always sad,' Wallis said about Edward. 'And sometimes he looked like a child – so young, so quiet, so weak. He had no real friends. Perhaps people were a little afraid of him. But he was a warm and kind man.

ebook is created by www.Shanyoma.org

ကိုတ်.ဝိုတ်.လၢတ်းဝး၊ 'ဝးလိတ်.သ်ခဒိ. လီကီးလူးစတ.ခရေ၊ သမ်.ပီခင် ဥ့ထိုင်းထိုင်.ရှိဝ်လၢ, လေ,တီ,ဟ်ဖြိုဝ်းခဒိတ်.သ်ထ်?' ခဒိယှ,။

လေ,တီ, ဟ်ဖြိုဝ်းခဒိတ်.သ်ထ် (ခိုခင်းသိုပ်,) လၢတ်းဝး၊ 'ဝီးသေခခင်. မွဂ်းသွင်သၢမ်လိုခ် မခင်းဥ့,ထူပ်းရား ဂူခင်းလီးလီရေ.ခဒိုင်း။ လိုဝ်းရွင်.ဝး၊ ကိုဝ်းခဒိတ်.သ်ထ် သိမ်ပ်သခင်။ မခင်းခဒိ. ပီခင်ဂူခင်းယီခင်စတ.၊ ဂူရုံးဂး ဒီးလွင်း လီခဝ်းလွင်ယှ,။ ခဝ်စတ,ခဂေးရွိခင်းလွမ်းဂခင်သေ ယၢမ်းလီဝ် ခၢယှ,တီးရွင်းခၢခင်း တီးခင်းဂၢင်ဝီင်းလခ်,တခ်,ယှ,။'

ကိုတ်.ဝိုတ်.ထၢမ်ဝး၊ 'လွင်,ခၢသွင်ရေ. သိုဝ်းလွင်ယှ,ရှ.?' ခဒိယှ,

လေ,တီ, ဟ်ဖြိုဝ်းခဒိတ်.သ်ထ်ယုမ်.သေ တူရုံးလဝ်းလီးယဝ်. လၢတ်းဝး၊ 'လဝ်းရှဝ်းတီးခး၊ ဂဝ်ခးရေ, ကမ်,ရှ.ခင်,ဂဝ်,' ခဒိရှင်းမခင်းယှ,။

ကူဝ်းခၢဝ်းသွင်ပီခဒိ. လဝ်းလီး(ဂိ.)ရှုဝ်းရှခ် ဝးလိတ်သ်.ယှ, ခဒိုင်းဂူင်း ခဒိုင်း ပွဂ်းသွင်ပွဂ်း။ ခဝ်မီးကူရုံးရေ.ပၢဂ်းဂခင်သေ ဂိ.ထူပ်းဂခ်တီးပၢင်ပၢ့တီ,သေပိုင် ပိုင်ယှ,။

ကိုတ်.ဝိုတ်.ယၢမ်းလၢတ်းပွဂ်းခဒိုင်းဝး၊ 'မိတ်သ် သိမ်ပ်သခ် ရှ.လွင်းလၢတ်း-ပၢခ်ပေဝလီစတ.၊ မခင်းခၢင်းရှဂ်.ပပ်.လိဂ်း၊ (လီးလွ်) တၢင်းဂိခ်၊ (မေ့မိုတ်း)ဂူခင်း ယဝ်.ရေး လီးလွ်ကွဂ်,ခၢဝ်းတၢင်း။ မခင်းခၢင်းခဒိ. ရှၢင်းလီခရေ့စတ.၊ မၢဂ်,တၢမခင်း ရှိုဝ်းသွ်လီဝိ.၊ ယဝ်.ရေး လၢတ်းတေ့,ငီး။ ကမ်,ရှိုင်သင်ဂဝ်ပိုတ်,ကူဂ်းရှုဝ်လွ် ဂဝ်တေ့မခင်းယဝ်.ယိုင်။ ရှဝ်းကမ်,ဝိ.ခေးလပ်းတေ့,ဂခ်၊ ဂဝ်လၢတ်းစခမေခင်း ဂူးလိုဝ်းဂူးကခင်ယှ,။ လွင်းတၢင်းလီးစတ, မူးစတ. လိုင်.ခင်,ခဒိယဝ်.' ခဒိယှ,။

ဝးလိတ်.သ်လၢတ်းလွင်း ကိုတ်.ဝိုတ်.ဝး၊ '(ခင်း)မၢဂ်,တၢမခင်း တီမ်ဝိ.လွင်းခီ ငိဝ်ကမ်,သိုဝ်းလွ်ဝိ.ယှ,တေ့,သေ,။ ယဝ်.ရေး မၢင်ပွဂ်းမူးမခင်းခဒိ.မိုခင်လုဂ်း ကွခ်,ဝိ.၊ ယှ,ယီခ်၊ ခမ်.လွ်ကူခင်းခရေ့။ မခင်းကမ်,မီးကူရုံးရေ.စတ. ကူရုံး ရေ.ဝး၊ ထၢင်,စတ. ပိုခင်းကၢင်းဂူဝ်မခင်းဝိ.ကိတ်းခဒိုင်းယှဝ်.။ ဝးခခေခ်သေ တေ့ရေး မခင်းခဒိ. ပီခ်ရေ့လီးလွ်လီရေ့ခဒိုင်း။

ebook is created by www.Shanyoma.org

jump (v)	တွတ်,/ဝိန်	write/wrote (v)	တိမ်း/ - ယဝ်.
possible (adj)	ကခင်ပိန်လီး	later (adv)	ဝီးလင်မူး
close/closer (adj)	ကခင်ဇမ်/ - တိုဝ်း	a few (pron)	ဂမ်းပူးကော,
evening (n)	ရှုဝ်ခင်း	like (adj)/(v)	ကခင်မိုခ်/လီးလွဲ
skiing (n)	တာင်းလီခ်ခဒိုဝ်လွိမူလ်	dream (n)	ဇခင်
aunt (n)	ကျ/ခဇူး	be in love	ရှဂ်.ပ်ခင်းယဝ်.

Winfield Spencer
ဝိခင်.ဟ့ဝ်ဝ်,တ် သပ်ခ်သိဝ်,

When he talked to me, I felt my heart jump. I wanted to be alone with him, but I knew that wasn't possible. Did the Prince love me in those early days? No, I don't think so. But each time we met, we just felt closer and closer.'

In June 1933 Edward gave a birthday party for Wallis, and during the next few months he visited the Simpsons' flat in London almost every day.

One evening, the Prince asked Wallis and Ernest to go skiing in Austria. 'I'm sorry, Sir,' Mr Simpson replied. 'I have to go to America on business. But perhaps Wallis and her aunt can come with you.'

'We went to Kitzbuhl as friends,' Wallis wrote later, 'but when we came home, we were in love. And a few months later Prince asked me to marry him. It was just like a dream!'

ebook is created by www.Shanyoma.org

ယမ်းဖွင်းမခင်းလေတ်းတေ့ကဝ်ခခေခ်. ရွှဝ်လွဲဂဝ်သခင်,ခရေ့။ ဂဝ်ယူ,ရှိမ်းလမ် မခင်းတေ့သေ၊ ဂူရုံးဂး ဂဝ်ရွှဲ.ယူ, လွင်းခဒိ.မခင်းကမ်,ဝီခင်လီး။ ဝခင်းကခင် ပူခင်.မးထိုဝ်းခခေခ်. လွင်,လဝ်းလီးရှက်.ဂဝ်ယူ,ရွိဝ်? ဂဝ်ကမ်,ထေင်,ခငေ်,ဂဝ်,။ ဂူရုံး ဂး ရှးထူပ်းဂခင်မွိဝ်းလွဲဂေး ရှးယိခင်းဖေင်.မီခင်းဝး (ရှး) လမ်လွဲဂခင်မ့,ယူ, တိဂ်းတိဂ်း' ကခင်ဝးခခေခ်.ယူ,။

မွိဝ်းလွိခင်ဂျူခင်, ဝီ 1933 ခခေခ်. ကိတ်.ဝိုတ်. ဒိတ်းပခင်ပေင်ပွိုးဝခင်းဂွိုတ်, ဝးလိတ်.သ်.ယူ,။ ဝီးသေခခေခ်.သွင်သမ်လွိခ်ခ မခင်းဂိ.ဂ့,ဧလ,ရွှင်းရွိခင်း သိမ်ပ် သခ်ခဝ် တီးလခ်,တခ်, ခွဲးဝးဂူးဂဝခင်းယူ,ယဝ်.။

မီးရွှဝ်ခမ်းပွဂ်းခဒိုင်း ဝဝ်းလီး ဝူဝ်းဝးလိတ်.သ်.ဧလး ကွိဝ်းခဒိတ်.သ်ထ် ဂ့, လီခင်းသဂီးကိင်း (တေင်းလီခင်းခဒိုဝ်လွိမ့ရပ်ကခ်ခဒိုင်း) တီးမွိင်းကေးသ ထေးရီးယးယူ,၊ ဂူရုံးဂး မိတ်.သတွိဝ်, သိမ်ပ်သခ်, (ကွိဝ်း ခဒိတ်.သ်ထ်) တွပ်,ဝး 'လဝ်းရှဝ်းတီးခး ခးကမ်,လေင်းလွမ်း၊ ခးမီးခဧးဂခ်ခလွဝ်,ဂ့,တီး မွိင်းကမေ,ရိဂ ခးကေး။ ဂူရုံးဂး ဝးလိတ်.သ်ဧလး ပးမခင်း ယွဝ်ခေးတေလေင်းဂ့,လွမ်းလဝ်း ယူ,ခးယွဝ်.' ခဒိယူ,။

ဝီးလင်မး ဝးလိတ်.သ်. တိမ်းဝိဝး 'ရှဝ်းဂ့,တီး ဂိတ်လ်ပူလ် မွိခ်,ခငေ်,ကွရုံး ကေ.ဂခ်၊ ဂူရုံးဂး ဖွင်းရှဝ်းပွဂ်းဖိဝ်ရွိခင်းခခေခ်. ရှးသွင်ရှက်.မီခ်ဂခ်ယူ,ယဝ်.။ ဝီးသေခခေခ်.သွင်သမ်လွိခ် လဝ်းလီးထမ်ဂငေ်လွဲဂဝ် တ့,ဧတ,ခေး့ရွိခ်း လွမ်းမခ်းယူ,။ ကခ်ခဒိ. မွိခ်ရှေင်းခဖွခ်းဖွခ်ဝိ.ဧတ.' ခဒိယူ,။

Ernest Simpson
ကွိဝ်းခဒိတ်.သ်ထ် သိမ်ပ်သခ်

ebook is created by www.Shanyoma.org

dead (adj)	ကခင်တၢ်	straight (adj)	(ဍၢ့) သိုဝ်းသိုဝ်း
tired (adj)	ရှိဉ်.လဲ့	kiss (v)	ခရူမ်/ထုဝ်,
town life	ထၢတ်းပၢခဵယူ,သဝ်းခဵးဝီင်း	white (adj)	ကခ်ဴဖျိဉ်,
work (v)	ဒ်ိတ်းဂၢခဵ	after (prep)	ဝီးသေ
immediately (adv)	ဂိုင်.ဂင်.သေ	midnight (un)	တီင်းခိုခဵး
ill (adj)	ကခ်ဴကမ်.ယူ,လီ	God (n)	ဖြူးထု,ဝရ

6

The King is dead! Long Live the King!

In January 1936 Edward went to Windsor for a few weeks. He was tired of town life and he wanted to work in his garden and ride his horses.

But then, one afternoon, there was a phone call from Queen Mary. 'Edward,' she said, 'you must come back immediately. Your father is very ill and I think he's going to die.'

When Edward arrived, he went straight to his father's room. He walked to the side of the bed and kissed his father's white face. The King opened his eyes and smiled. Then he took his son's hand and said: 'Be a good King, Edward. And be good to your mother.'

'Yes, father, I will.'

The King closed his eyes and did not speak again. Just after midnight he died.

The Queen Mary took Edward's hand and kissed it. 'My child, you are now King,' she said softly. 'God be with you.'

ebook is created by www.Shanyoma.org

6

ခုခင်ရှေ့ခမ်း(ဂဝ်,)ခွခင်းပေးယဝ်.။
ရှိးခုခင်ရှေ့ခမ်း(မှဲ့,)ကာယုယိုခင်းယာင်းသေဂမ်း။

မိုဝ်းလိုခင် ဝခင်ခဝေ့,ရီ ပီ 1936 ခခင်. ကိတ်.ဂိုတ်. ပွဂ်းဂွ့,တီးဝုခင်.ထ်သွဝ်, မွဂ်းသွင်သာမ်ဂွင်း။ မခင်းမိုဝ်,လာခင်းလွင်းလာတ်းပာခင်ယူ,သဝ်း ခင်းခူးခင်းဝီင်းခရေ့, မခင်းခွဲးရှိတ်းဂာခင်ခင်းသူခင်သိုဝ်းမခင်းသေ ခီ,မာ့.စလ,လီခင်းခခေခ်.ဂွရုဲ်း။

ဂွရုဲ်းဂၤ ဝၤခခေခ်သေတာ့ဂေၤ မီးဝီးဝခင်းပွဂ်းခဖိုင်းခခေခ်. ခဂျင်းရှေ့ခမ်း စမ,ရီ, သိုဝ်,ဟွင်းမၤလာတ်းဝၤ 'ကိတ်.ဂိုတ်. မွဲးလွဝ်,ပွဂ်းမၤဝီးဝီး၊ ပေၤမွဲးပီခင်ဂိခင်း ခရေ့, ဂဝ်ထာင်,စတ. မခင်းတေသီင်းဂမ်,ယဝ်.' ခဒီယူ,။

ဟွင်းမခင်းဝီဝ်ခခေခ်. မခင်းခဝ်းဂွ့,လူး ခွဲးခွင်.ခွခင်းပေၤမခင်းဂမ်းလီဝ်။ မခင်းပီဂွ့,ယူ,ဂိမ်းချင်းဂွ,ခွခင်းသေ ခဖျမ်ဂိမ်းဟိုဂ်,သလိုဂ်,ပေၤမခင်းယူ,။ ခုခင်ရှေ့ခမ်းမိုခင်းတာ့တူရုဲ်းသေ ယမ်.စခမေခင်းယူ,။ ယဝ်.ဂေၤ မခင်းဂမ်မိုဝ်း လုဂ်းထီးမခင်းသေ လာတ်းဝၤ 'ကိတ်.ဂိုတ်. ခတ်းလွဲပီခင်ခုခင်လီစလးခရေ့, ယဝ်.ဂေၤ လီတော့,စမးမွဲးစလး' ခဒီယူ,။

'ကျေးဇူးပေး၊ ဇူးတောတင်းလွဲခၤ'

ခုခင်ရှေ့ခမ်းလပ်းတာ့မခင်းသေ ကမ်,သိုဝ်,လာတ်းဂွမ်းသင်ထိင်း။ ထိုင်တိင်း ခိုခင်းမး ခုခင်ရှေ့ခမ်းခွခင်းပေးဂွ,ယူ,ယဝ်.။

ခဂျင်းရှေ့ခမ်းစမ,ရီ, ယိပ်းကာ်မိုဝ်းကိတ်.ဂိုတ်.ယဝ်. ခဖျမ်သေ လာတ်းလွဲး လွဲးဝၤ 'လုဂ်းကူရုဲ်း ယာမ်းလီဝ် မွဲးပီခင်ခုခင်ယဝ်.။ ရှိးလဝ်းပြွေးတူရုဲ်းထိုင်လုမ်း လာ့ပ်.ပၤမွဲးသေဂမ်း' ခဒီယူ,။

ebook is created by www.Shanyoma.org

telephone (n/v)	ဖုန်း/သိုပ်.ဖုန်း	suddenly (adv)	ဂိုင်.ဂင်.သေစလး
for a while	ထူဝ်းဂိပ်.ဂမ်းခဒိုင်း	but (conj)	ဂူရုန်းဂူး
between (prop)	ခင်္ဂးဂင်ဧဂး	now (adv)	ယမ်းမိုဝ်းလိ်ဝ်
sleep (n/v)	လွင်းခွေခင်း/ခွေခင်း	sorry (adj)	ကခင်တိုဝ်.လွဲ/ယွမ်းခွေမ်း
well (adv)	လီ/လီယဝ်.	come/came (v)	မူးစလး
put down (phv)	ဝင်း/တမ်းလူင်း	each (pron)	ဂူး (ဂေ့/ကခဒ်)

His three brothers came to him, one by one, and they each kissed his hand. 'The King is dead. Long live the King,' they said.

At one o'clock Edward left the room to telephone Wallis. 'My father is dead,' he said.

'I'm so sorry, Sir.'

'I must stay here for a while,' Edward went on. 'But I'll phone you at the weekend. Nothing will change between you and me. I love you more than ever, and you will be my Queen.'

'Let's not talk about that now,' Wallis replied. 'You must go back to your family.'

'But you are my family, Wallis. You are everything to me. Goodnight. Sleep well.'

When Wallis put the phone down that night, she suddenly felt afraid. 'Edward is now King,' she thought, 'but what will happen to me?'

ebook is created by www.Shanyoma.org

ခင္ဗင်.လီးမခင်းသာမ်ကေ့.ကေ့ မူးလူးမခင်းသေယာ်. ခင္ဗမ်မိုဝ်းမခင်း ကေ့.ခဒိုင်း ယာ်.ကေ့. ခဒိုင်းသေ ခဝ်လၢတ်းဝၤ 'ခုခင်ရှေ့ခမ်း(ဂဝ်,)ခင္ဗခင်းပေးဂွၤ့ယာ်.၊ ရွဲး ခုခင်ရှေ့ခမ်း(မ့်,) ကၤ့ယုယိုခင်းယၢဝ်းသေဂမ်း' ခဒီယူ,။

ဝီးဝခင်းခဒိုင်းမူဝ်း ကိတ်.ဂိုတ်.ပၢတ်,ယၢခင်ရွင်းပေးမခင်းခခေခ်.သေ သိုဝ်း ပၥိုင်းလူးလၢတ်း ဝၤလိ.တ်သ်ဝၤ 'ပေးဂဝ်သီဝ်ဂၢမ်,ခင္ဗခင်းပေးဂွၤ့ယာ်.' ခဒီယူ,။

'လဲ့ကမ်,လီလွမ်းစတ.စတ.ခၤ ဂဝ်းရှဝ်း'

ကိတ်.ဂိုတ်. သိုပ်,လၢတ်းထိုဝ်းဝၤ 'ဂဝ်လူဝ်,ယူ,သဝ်းတီးခဒီး မွဂ်းလူဝ်းခၢဝ်း ခဒိုင်း၊ ဂူရုံးဂၤ ဝခင်းသဝ်/တိတ်း ဂဝ်တောသိုပ်,ပၥိုင်းလူးမ့်းယူ,။ လွင်းလိ်ဂ်းလီးခင်္ဂး ဂၢင်စဂးရှၤးသွင်ခခေခ်. တိုခင်းကမ်,မီး။ ဂဝ်ရှဂ်.မ့်းလိုဝ်သေဂူးဂိုဝ်းဂူးယၢင်,၊ ယာ်.ကေ့ မ့်းတေလီးမးုပီခဒ် ခဇင်းရှေ့ခမ်းဂဝ်' ခဒီယူ,။

ဝၤလိတ်.သ် ခိုခင်းတွပ်,ဝၤ 'ယၤ့ပေလၢတ်းလွင်းခဒီ.ယၢမ်းလီဝ်၊ ဂဝ်းရှဝ်း တိုခင်းလူဝ်,ပွဂ်းမိုဝ်းလူးခဇးရွိုခင်းလဝ်းရှဝ်းသေဂွခင်,' ခဒီယူ,။

'ဂူရုံးဂၤ မ့်းပီခ်ခဇးရွိုခင်းဂဝ်ယာ်.လူး ဝၤလိတ်.သ်။ မ့်းပီခ်ဂူးလိုဝ်းဂူးယၢင်, တၤ့ဂဝ်ကိုဝ်း။ မ့်,သုင်ဂၢင်ခမ်း၊ ရွဲးခွခင်းလပ်းခွခင်းဝၢခင်သေဂမ်းခဇး'

ပၥိုင်းဝၤလိတ်.သ် ဝၢင်းပၥိုင်းယာ်. ခမ်းခခေခ်. မခင်းခဇၢင်းဂူခ်ခ်.ဝၤ 'ယာမ်းလီဝ် ကိတ်.ဂိုတ်. ပီခ်ခုခ်ယာ်.၊ ဂူရုံးဂၤ တောသိုပ်,ပီခ်မးုဂူးဂဝ်ထိုဝ်းသင်ကေး ကမ်,ရှ့' ခဒီသေ မခင်းဂိုင်.ဂၢင်.ယိခင်းတိုခ်ခ်,ဂူဝ်ခွာ့ဂွၤ့ယူ,။

ebook is created by www.Shanyoma.org

church (n)	ဘုရားကြွေးမျိုတ်.သ်	restaurant (n)	လာဆ်.ဆီဆင်းဇောင်း
marraiage (n)	ခရေးရှိုခန်း	read (v)	လူ (လိ်ဂ်း)
angry (adj)	ကခင်ဂွင်လမ်	wonderful (adj)	ကခင်ခ်မ်.လီတွခန်း
free (adj)	ကခင်လွတ်းလိ်ဂ်း	archbishop (n)	မုခင်ဂင်းဂွခန်းဝတ်.-
arrive (v)	ဝင်ဂ်/ထိုင်		ဘုရားကြွေးခရိတ်.
need (v)	လူဂ်. (သေကခင်ကခ်)	always (adv)	တာ့သေ.

7

The Church

In the spring of 1936, Mrs Simpson wrote a letter to her husband.

'Dear Ernest,' she wrote. 'You have been very kind to me. You are a good and strong man. But I must tell you that our marriage is finished. I am in love with the King and I want a divorce. Don't be angry. There is nothing you can do. I'll never forget you, but I have to be free.'

Ernest replied immediately: 'Your letter arrived this morning. I will do what you ask, but I'll never stop loving *you. And if you need me, I'll always be here.*'

That night the King and Wallis met at a small restaurant in Piccadillly. Edward read Ernest's letter again and again. 'That's wonderful news,' he said. 'Nothing can stop us now!'

The next day, when Edward came down to breakfast, Gordon Lang, the Archbishop of Canterbury, was waiting for him.

'Good morning, Gordon,' the King said. 'How nice to see you again. And what can I do for you?'

ebook is created by www.Shanyoma.org

7

ဂျင်းပြုးချီတ်.သ်

မိုဂ်းခၢဝ်းလိူခင်မိမ့်.ဧတ,ပူင်း ပီ 1936 ခဧခင်. မိတ်.သ် သိမ်ပ်သခင်, တိမ်းလိဂ်းဂူးဖူဂ်မခင်းယူ,။

မခင်းတိမ်းဝၢး 'ကိုဂ်းခဧိတ်.သ်ထ်ကူရ်း မ့်းလီတေ,ဂဝ်မၤတ,ဃေ,။ မ့်းခဧိ. ပီခင်ဂေ့လီး ဂိခင်,ခီင်ဂေ့ခဧိင်း၊ ဂူရ်းဂၤ ဂဝ်လူဂ်,လ၊တ်းဧခမ့်းဝၢး လွင်းခဧေး ရှိူခင်းရှဂ်း သုတ်းသီင်းဂ့,ယဂ်.။ (ဂွပ်း)ဂဝ်ရှဂ်.မီခင်း ခုခင်ရှေ့ခမ်းယဂ်.ဧလး ဂဝ်ခွ်းဧပေတေ၊င်း။ ယ,ထွ်လမ်သေဂမ်းခဧေး။ မ့်းဂေး တေကမ်,လ၊င်းနှိတ်းသင်လီး။ ဂဝ်တေကမ်,လိုမ်းမ့်းသေပွဂ်း၊ ဂူရ်းဂၤ ဂဝ်လူဂ်,ပီခင်ဂူခင်းလွတ်းလ်ဝ်းကိူဂ်း' ခဧီယူ,။

ကိူဂ်းခဧိတ်.သ်ထ် ခိုခင်းတွပ်,ခိုခင်းဂမ်းလ်ဝ်ဝၢး 'လီးရှပ်.လိဂ်းမ့်း မိူဂ်းဂ၊င်ခွ် လဂ်.ခဧီ.။ ဂဝ်တေနှိတ်းလွမ်းခဧင်,မ့်းလ၊တ်း၊ ဂူရ်းဂၤ ဂဝ်တေသိုပ်,ရှဂ်.မ့်း ဂ့,တ,ဃေ,။ သင်မ့်းလူဂ်, ဂဝ်မိူဂ်းလွ်ဂေး ဂဝ်တေတူဂ်တခင်းဝီ.ယူ,တ,ဃေ' ခဧီယူ,။

ခမ်းခဧခဧ်. ခုခင်ရှေ့ခမ်းဧလးဝၢးလိတ်.သ် ထူပ်းဂခင်တီးလ၊ခင်.ခဂ်းဂင်း ကွခင်,တီးခဧိင်း တီးဂဧင်ဂ်.ခ့,တိလီယူ,ယဂ်.။ ဂ််တ်.ဂိုတ်.လူယဂ်.လူထီင်း လိဂ်း ကိူဂ်းခဧိတ်.သ်ထ်သေ လ၊တ်းဝၢး 'ခဧီ.ပီခင်ခ၊ဂ်,ခီမ်.လ်ပ်းလီဧတ.ယဂ်.။ ယ၊မ်းလ်ဝ် ကမ်,မီးသင် တေမးရှ၊မ်.တ၊ပ်းရှဂ်းလီး' ခဧီယူ,။

ထီင်းဝခင်းခဧိင်း ဖွင်းဂ််တ်.ဂိုတ်. လူင်းမးဂိခင်ခဂ်းခင့်မခင်းခဧခဧ်. ဂူဂ်, တခင်,လ၊င် ဂေ့ပီခင်မုခင်ဂဝ်းဂွခင်းဂျင်းပြုး တီးဂလခင်တိုဂ်,ပူရိ ပ့်.မခင်းဝီ.ယူ,။

ခုခင်ရှေ့ခမ်းတူင်.တဂ်းဝၢး 'မ့်,သုင်ဂ၊င်ခွ် ဂူဂ်,တခင်,၊ ငိခင်းလူမ်းလီးရှုပ်းထူပ်း မ့်းထီင်း။ ဂဝ်တေလီးလွိုးထီမ်ပခင်သင်?' ခဧီယူ,။

ebook is created by www.Shanyoma.org

take/took out (phv)	ကဝ်ကွဝ်,/-ယဝ်.	black (adj)	ကခ်ဲလမ်
newspaper (cn)	လိ်ဂ်းပိုခဲခၢဝ်.	bag (cn)	ထူင်
true (adj)	ကခ်ဲထိုဝ်းတွဲး	story (cn)	ပိုခဲး/လိူင်း/လိူင်း
fell in love	ၵ့ဂ်ကခ်	wife/wives (cn)	ခၢင်းမေး
get married	စတ,ခၢးရိူခဲး	reply (v)	တွဝ်,
live (v)	ယူ,သဝ်း	ask (v)	ထၢမ်

For a minute the Archbishop said nothing. Then he opened a small black bag and took out three newspapers. 'I have come to see you about Mrs Wallis Simpson,' he began. 'The newspapers say that you want to marry her. Are these stories true, Sir?'

'Yes, Gordon, Wallis is going to be my wife.'

'But that's not possible,' the Archbishop replied. 'You know what Church thinks about marriage and divorce. Divorce is wrong in the eyes of God!'

Edward smiled and then said: 'Can I ask you some questions about God, Mr Lang?'

'Yes, of course, Sir.'

'Is God happy when two people fall in love?'

'Yes, Sir, but...'

'And is God happy when two people fall in love and get married?'

'Yes, Sir, but....'

'And is God happy when two people fall in love, get married, and live happily together?'

'Yes, Sir, but...'

ebook is created by www.Shanyoma.org

မွက်းခဇိုင်းမိတ်.ခဇိတ်. မုခင်လင်းဂွခင်းဂျင်းပြွေး ကမ်,လၢတ်းသင်။ ယင်.ကေး မခင်းဖုရှ်,ထူင်လမ်ကွခင်,ယင်. လခင်ကွင်,မးလိင်းဖိုခင်ခၢင်,သၢမ်ကာခင်သေ စတ,ဂွမ်းမခင်းဝး 'ဂင်ခးမးထူပ်းလင်းရှင်း လွင်းမိတ်.သ်ဝးလိတ်.သ် သိမ်ပ်သခင် ခးကေး။ လိင်းဖိုခင်ခၢင်,လူိင်းခဇိ.လၢတ်းဝး လင်းရှင်းခွဲးစတ,ခဇးရှိုခင်း လွမ်းမခင်းခဇင်းခဇိကေး။ လွင်းလူိင်းခဇိ. ကွင်,မခင်းလွဲးစတ.ခး လင်းရှင်း?' ခဇိယ္ပ,။

'လွဲးယင်. ဂူင်,တခင်,၊ ဝးလိတ်.သ် တေမးပီခင်မေးဂင်ကိုင်း'

မုခင်လင်းဂွခင်းဂျင်းပြွေးတွပ်,ဝး 'ခခေခ်.ကမ်,ပီခင်လီးခးလင်းရှင်း၊ ကင်းရှင်း ကေးရှ.ယ္ပ,ဝး ဂျင်းပြွေးချိတ်.သ်ဂူခင်.ခဇိင် လွင်းစတ,ခဇးရှိုခင်းစလး လွင်းပ်တ်း ဂခင်လိုင်.ရှိင်။ လွင်းပ်တ်းဂခင်ခဇိ. မခင်းပီခင်လွင်းဇိတ်း ခွဲးမင်,တာပြွေးဂွတ်.တ် ခးကေး' ခဇိယ္ပ,။

ကိတ်.ဝိုတ်.ယုမ်.သေယင်. လၢတ်းဝး 'ဂင်ခွဲးထၢမ်မွဲး ကခင်ဂိင်,လွင်းပြွေးဂွတ်.တ် လွင်,တေလီး မိတ်.သတိုင်, လၢင်?' ခဇိယ္ပ,။

'ကေးခး၊ လီးခးကေးလင်းရှင်း'

'ပေးဂူခင်းသွင်ကေ,ရှင်.ဂခင်ခဇိ လွင်,ပြွေးဂွတ်.တ်လူမ်းယ္ပ,ရှိင်?'

'လူမ်းခးကေး လင်းရှင်း၊ ဂူရှင်းဂး.....'

'ပေးဂူခင်းသွင်ကေ. ရှင်.ဂခင်သေ စတ,ခဇးရှိုခင်းလွမ်းဂခင်ခဇိ လွင်,ပြွေးဂွတ်.တ် လူမ်းယ္ပ,ရှိင်?'

'လူမ်းခးကေး လင်းရှင်း၊ ဂူရှင်းဂး.....'

'ယင်.ကေး ပေးဂူခင်းသွင်ကေ. ရှင်.ဂခင်သေ စတ,ခဇးရှိုခင်းလွမ်းဂခင်ယင်. ယ္ပ,သင်းလွမ်းဂခင် ကျေ,ကျေ,သိုင်းသိုင်းလိုင် လွင်,ပြွေးဂွတ်.တ် လူမ်းယ္ပ,ရှိင်?'

'လူမ်းခးကေး လင်းရှင်း၊ ဂူရှင်းဂး.....'

ebook is created by www.Shanyoma.org

make (v)	ဖန်တီး	mistake (cn)	တောင်းဝိတ်း
wrong (adj)	ကခင်ကမ်,ထုဂ်,/ဇိတ်း	alone (adj)	ကခင်ဂေ့လ်ဝ်/ကခင်လ်ဝ်
forget (v)	လိုမ်းပ်တ်း	touch (v)	တိုဂ်,/ဂမ်
find (v)	ရှာ	arm (cn)	ခ်ခင်မိုဂ်း
another (pron)	တာင်, (ဂေ့/ကခင်)	against (prop)	သၢခင်ခတ်း
big (adj)	ကခင်ယ့်,	care (v)	သူခင်လွဲ

'Then, Archbishop, Wallis and I will make God very happy. We are in love, we'll get married, and we'll live together happily!'

'But you don't understand, Sir,' Mr Lang replied. 'The Church says that divorce is wrong. Mrs Simpson cannot leave Mr Simpson and then marry you. You must forget about her and find another woman. Please, Sir, I must ask you to think again.'

'That's not possible,' Edward said softly. 'When Wallis is free, I shall marry her.'

There was a long silence. The Archbishop looked down at the floor and shook his head. 'You're making a big mistake, Sir,' he said. 'The Church is very strong, and we will not have this woman as our Queen!'

Suddenly Edward stood up, his face red and angry. 'Thank you for coming,' he said. 'But I have nothing more to say. And I want to be alone.'

The Archbishop stood up to go, but then turned and touched the King's arm. 'Please, Sir, think again. The Church will be against you.'

'I don't care,' Edward replied. 'I have God on my side, and that is all I need. Goodbye, Mr Lang.'

ebook is created by www.Shanyoma.org

'မုခင်လင်းဂွခင်းဂျင်းပြုးကူရုံး ဝးလိတ်.သ်ဧလးဂဝ်ခဒိ. တေနှိတ်းန္ဒိး ပြုး ဂွတ်.တ်ထူမ်းသိုဝ်းကိုဝ်း။ နှဝ်းသွင်ဂေ့နှဂ်.ဂခင် တေစတ,ခဧးနှရိုခင်းလွမ်းဂခင်သေ တေယူ,သဝ်းလွမ်းဂခင် ဂျေ့,ဂျေ့,သိုဝ်းသိုဝ်းကိုဝ်း' ခဒိနှင်းမခင်းယူ,။

မိတ်.သတိုဝ်,လၢင် ခိုခင်းတွပ်,ဝး 'လဝ်းနှဝ်းကမ်,ပွင်,လွဲတီးခး, ဂျင်းပြုး ချိတ်.သ်လၢတ်းဝး လွင်းပီတ်းဂခင်ခဒိ. ဇဒိတ်းခဒိကေး။ မိတ်.သ်သိမ်ပ်သခ ပီတ်း မိတ်.သတိုဝ်,သိမ်ပ်သခ်ကမ်,လီး။ ယဝ်.ဂေး စတ,ခဧးရိုခင်းလွမ်းလဝ်းနှဝ်း ကမ်,လီးခးခး။ လဝ်းနှဝ်းတိုခင်းလူဝ်,လိုမ်းပီတ်းမခင်းခဧၢင်းသေ နှၢဖျးယိင်း ဂျဲမွ်,ကေး။ လဝ်းနှဝ်းတီးခး ကခင်ခွိုးလၢတ်းလဝ်းနှဝ်းစတ. ခီခင်းတေး ဂူခင်.ပခ်လွင်းခဒိ.ထိင်းခး' ခဒိယူ,။

ကိတ်.ဝိုတ်.တွပ်,ဂွၢ်လွိုးလွိုးဝး 'ခခဧခ်.တိုခင်းကမ်,ပီခ်လီး။ ယၢမ်းလီဝ် ဝးလိတ်.သ်ခဒိ. ပီခ်ဂူခင်းလွတ်းလီဝ်းယဝ်.။ ဂဝ်တေစတ,ခဧးရိုခင်းလွမ်း မခင်းကိုဝ်း' ခဒိယူ,။

တီးခခဧခ်. သီင်ယီခ်ဂွၢ်,ကမ်းရိုင်ယူ,။ မုခင်လဝ်းဂွခင်းဂျင်းပြုး တူရုံးဂွၢ်,တီး ပၢဂ်းသေ ခွခင်းရှဝ်မခင်းယဝ်. လၢတ်းဝး 'လဝ်းနှဝ်းတေနှိတ်းမီခ်ခ်; လွင်းပိတ်း လူင်ပိတ်းလၢင်ယဝ်.၊ ဂျင်းပြုးချိတ်.သ်ခဒိ. မခင်းခီင်းရိုင်းခဧ့၊ နှဝ်းတေကမ်, ကဝ်ပဖျးယိင်းခဒိ. မးပီခ်ခဧၢင်းရှေ့ခမ်းနှဝ်း' ခဒိယူ,။

ကိတ်.ဝိုတ်. ဂိုင်.ဂၢင်.လုဂ်းလုဂ်းယဝ်. တင်းခဧးလီင်လွဲလမ်သိးဂမ်သေ လၢတ်းဝး 'ခွပ်းလွဲယဝ်. လွင်းသူမးလွဲးနှဝ်း' ခဒိယူ,။

မုခင်လဝ်းဂွခင်းဂျင်းပြုး လုဂ်းလုဂ်းကၢင်းတေပွဂ်းဂွၢ်,ယူ,၊ ဂူရုံးဂၢး မခင်းခိုခင်း ဝီ,သေ မးဂမ်မိုဝ်းခုခင်ရေ့ခမ်းယဝ်. (လၢတ်းဝး) 'လဝ်းနှဝ်း ဂူခ်.တူရုံးထိင်း ကိတ်းခဧိုင်းခး၊ ဂျင်းပြုးချိတ်.သ်တေသၢခ်ခတ်းလဝ်းနှဝ်းခးကေး' ခဒိယူ,။

ကိတ်.ဝိုတ်.ခိုခင်းတွပ်,ဝး 'ဂဝ်ကမ်,ခဝ်းလွဲ၊ ဂဝ်မီးပြုးဂွတ်.တ် ပီခ်ပဒီ, ခဝ်ယူ,။ ကခ်ဂဝ် လူဝ်,တင်းသီင်းစတ. ပီခ်ကခ်ခဒိ.ဂူရုံး။ မွခင်းမွခင်း မိတ်. သတိုဝ်,လၢင်' ခဒိယူ,။

ebook is created by www.Shanyoma.org

storm (n)	လူမ်းလိုင်.	return (v)	ပါ့ပွဂ်း/ခိုခဒ်း
sail (v)	ခီ,ရွိုင်းကွဂ်,တာင်း	sock (cn)	မူင်တိခဒ်
summer (c/un)	ခၢင်းခွိင်း/-မီး	tie (cn)	သီမတ်းခေၚသိုင်း
famous (adj)	ကခဒ်လိုင်းလိုင်း	show (v)	ဧခေ
photographer (n)	ဂူခဒ်းထိ,ရၢင်း	Prime Minister (n)	ထွမ်ဖွင်း
young (adj)	ကခဒ်(ဂေ့)ကွခဒ်.	modern (adj)	ကခဒ်ခိုတ်းဂၢပ်းပၢခဒ်

8

The Storm

In July and August Wallis and the King sailed the Mediterranean. They met Prime Minister Metaxas in Greece, Kemal Ataturk in Turkey, and King Boris in Bulgaria. But that summer is famous for Edward's clothes. On the journey from Athens to Istanbul, the King took off his shirt to get brown in the sun. It was hot, and then minutes later he was asleep. So he did not see the young photographer who was now talking pictures of the King....

When Edward returned from the Mediterranean, there was a letter waiting for him.

It was from Mr Albert Thompson of Birmingham, who wrote: 'I saw a picture of you in the newspaper this morning and I felt very angry. I have never seen a King dressed as badly as you were! No Shirt! And no tie, no sock, not hat...and in short trousers! How could you, Sri?'

Edword showed this letter to Stanley Baldwin, the Prime Minister. 'What do you think of this?' the King asked.

'Mr Thompson is right, Sir,' the Prime Minister replied. 'You want to be modern, but the people don't like it.'

ebook is created by www.Shanyoma.org

၈

လူမ်းလိုင်.

မိုဝ်းလိုခင်ဂျူ,လီ,ဧလေးကေးဂိုတ်.ခဇခင်. ဝေးလိတ်.သ်ဧလေးခုခင်ရေးချမ်း ခီ,ရွိဝ်းဂွါ,တီး ဧမးတိထိုဝ်,ရခင်ခဇီ,ယခင်ယူ,။ ခဝ်လီးထူပ်း ထွမ်ဖွင်းလူင် မီထသါ.သ် တီးမိုင်းဂရီးသ်၊ ဇခ,မိုဝ်, ကတါ.ထုဂ်. တီးမိုင်းထိုဝ်းဂိ,(တူရဂိ,)၊ ခုခင်ရေးချမ်း ပူဝ်ရိတ်.သ် တီးမိုင်းပူလ်ဂရီးယားယူ,။ ဂူရှဲးဂး သိုဝ်းခွဝ်းက်တ်.ဝိုတ်. (ထၢင်,ခွဝ်း ကခင်ပးန္ဂၢင်းမခင်း)ဧတ. လိုဝ်းလိုဝ်းယွံ, (ခီၤလီ) တၢ,ခၢဝ်းမီးခဇခင်. ဧတ.။ လူဝ်းခၢဝ်းတၢင်း လုဂ်.တီးကတ်.ထိုခင်,သေ ဂွၢ်တီးကီၤထခင်ပူလ်ခဇခင်. ခုခင်ရေးချမ်းထွတ်,သိုဝ်းမခင်းသေ ကွမ်,လီတ်,(ခိမ်းၤဇင်,ခဇမ်.)ယူ,။ (ဂွပ်း) မီး ဧလေး ကမ်,ရိုင်ကမ်,ခဇၢခင်း မခင်းခွခင်းလပ်းဂွၢ်,ပီတ်း။ ဂွပ်းခဒိ မခင်းကမ်,တခင်း ခွခင် ဂူခင်းခုမ်,ထိ,ခ်ပ်းန္ဂၢင်း ကခင်ထိ,ခ်ပ်းန္ဂၢင်းခုခင်ရေးချမ်းယူ,ယၢမ်းလိ်ဝ်။

ဝီးသေ မခင်းလုဂ်းဧမ,တိထိုဝ်,ရခင်,ခဒီ,ယၢ,သေပွဂ်းမျး ကီတ်.ဝိုတ်. လီးန္ပ်.ခွခင်လိဂ်း ဟိုခင်ခဒိုင်း ပ်ိ.ခွပ်.မခင်းယူ,။

လိဂ်းကခင်ခဒီ.ဧတ. ပီခင်လိဂ်း ကခင်လုဂ်.တီး မိတ်.သတိုဝ်, ကိ်ဝ်ပိုတ်,ထ် ထွမ်,ပ်သခ် ကခင်ယူ,တီး ပိုင်းမိင်,ဝမ်ခဇခင်.ယူ,။ မခင်းတိ်မ်းဝၤ 'ခဝ်လီးခွခင် ခ်ိပ်းန္ဂၢင်းမ့ဲ်း ပးမးခင့်းဟိုခင်ခၢဝ်,ခင့်ခဒီ.သေ ကဝ်ပီခင်ကခင်ဂ့်လမ်ဧတ.။ ဂဝ်ကမ်,တွခင်,ခွခင် ခုခင်ရေးချမ်း ခၤင်းခွဝ်းန္ဂၢင်းခွါ.ခၤ, ခၤင်,လဝ်းသေပွဂ်း။ ကမ်, ခဒိုင်းသိုဝ်း၊ ကမ်,ခွတ်းသါမတ်းခေးသိုဝ်း၊ ကမ်,တိုဝ်းမူင်တိခင်၊ ကမ်,တိုဝ်းမဂ်,ရွိဝ်၊ ယဝ်.ဂေး သမ်.ခၤင်းဂူခင်ပွတ်းဂူရှဲး။ လဝ်းခွဝ်း သမ်.ဂိ်တ်းပီခင်လီးဂိုင်.ရွိဝ်ခး?' ခဒိခွင်းမခင်းယူ,။

ကိ်တ်.ဝိုတ်. ကဝ်လိဂ်းကခင်ခဒီ. ယိုခင်းပခ် လွမ်ဖွင်းမိုင်း ပေးတ်ဝိခင်,သေ ထၢမ်ဝၤ 'မ့ဲ်းထၢင်,လွင်းခဒီ.လိုင်.ရွိဝ်?' ခဒိယူ,

လွမ်ဖွင်းမိုင်း ခိုခင်းတွပ်,ဝၤ 'ကခ် မိတ်.သတိုဝ်, ထွမ်,ပ်သခ်လၢတ်းခဒီ. မ်ခင်းခၤကေး၊ လဝ်းခွဝ်းခွံးခိုတ်းဂၢပ်းပၢခ်သေတၢ ဂူခင်းမိုင်းကမ်,လီးဂွင်လွင်းခဒီ. ခး' ခဒိယူ,။

ebook is created by www.Shanyoma.org

letter (n)	လိပ်း (ကခဒ်သူင်,လူးဂခဒ်)	crime (un)	ကခဒ်ဇိတ်းပဂ်းပွိင်မိုမိး
fire (c/un)	ဟ့်း	strange (adj)	ကခဒ်လၚဂ်,လိုး
alive (adj)	ကခဒ်တိုဂ်.မီးလွဲ	want (v)	ခွဲး (ဂိခဒ်/ဝှ,)
anwser (cn)	ခေးတွပ်,	go away (phv)	ကွဂ်,ဝှ,ဂံ
give (v)	ပခဒ်	put (v)	တမ်း/ဝၚင်း
follow (v)	လွမ်းလင်	sit/sat down	ခင်းလူင်း

Edward put the letter on the fire. 'And do you think that divorce is "modern", Mr Baldwin?'

The Prime Minister sat down. 'Yes, Sir,' he began, 'I've read about this Mrs Simpson. She has two husbands still alive. And you must understand what that means, Sir. She can't marry a King.'

'But I cannot live without her,' Edward said.

'Then, Sir,' the Prime Minister replied, 'I can see there's a storm coming. I have talked to your family and to Archbishop Lang, and we will not have this woman as our Queen.'

That night the Prime Minister and the King spoke for many hours. There were hundreds of questions, but only one answer. And so, in the early hours of the next morning Edward said:

'You tall me that Wallis cannot marry a King. So there is only one thing I can do. I will give the crown to my brother, and leave England. I must follow my heart. You tell me that it's a crime to fall in love. You tell me that it's wrong to be happy. How strange this country is!'

And hour later Edward telephone Wallis. 'The Prime Minister says that a storm is coming.' Edward said. 'So I want you to go away.'

ebook is created by www.Shanyoma.org

ကိတ်.ဝိုတ်. ကဝ်လိဂ်းကခင်ခခေခ်. သွ်,ခဝ်းခင်းဒီးသေ 'မိတ်.သတိုဝ်, ပေးတ်ဝိခ်, လွင်,မ်ွးထင်,ဝး လွင်းပိတ်းဂခ်ခခေခ်. ပီခ်လွမ်းဂျပ်းပါခ်ယူ,ရိုဝ်?' ခဒိယူ,။

လွမ်ဖွင်းမိုဂ်းခင်းလူဂ်းသေ စတ,ခေးဉ်မ်းမခ်ဒ်းဝး 'လ်ဉ်းခးကျေား လဝ်းရှဝ်း။ ဂဝ်ခး လီးလူမ်ခ်းလွင်း မိတ်.သ် သိမ်ပ်သခ်ခခေခ်.ယူ,။ မခ်းမီးဖွဝ်သွင်ကျေ. ကခ်တိုဂ်းမီးသီလ်ငွ်ယူ,။ ယဝ်.ကျေး ကခ်ခဒိ.စတ. လဝ်းရှဝ်းတေပွင်,ဂ်ငွ်ယူ, လွင်းဝး မခ်ဒ်းကမ်,လၢင်းစတ,ခးခေးရှိခ်ဒ်းလွမ်းလီးခုခ်ရှောခမ်း' ခဒိယူ,ယဝ်.။

ကိတ်.ဝိုတ်.ခိုခ်ဒ်းလၢတ်းဝး 'ဂုရှဉ်းကး ပေးကမ်,မီးမခ်ဒ် ဂဝ်ကမ်,ယူ,လီး' ခဒိယူ,။

လွမ်လိုင်းမိုင်းခိုခ်ဒ်းတွပ်,ဝး 'ပေးခခေခ်ကျေး လဝ်းရှဝ်း၊ ခးလီးရှခ်ဒ် လူမ်းလိ်ဂ်. လူင်မးလူး(လဝ်းရှဝ်း)ယူ,ယဝ်.။ ခးလၢတ်းတော့,ဂုခ်ဒ်းရိုခ်ဒ်းလဝ်းစလး မုခ်ဒ်လဝ်း ဂွခ်ဒ်းဂျင်းပြန်းယဝ်.၊ ခဝ်တေကမ်,ကဝ်ဖျးယိဂ်းကျေ.ခဒိ. မးနှိတ်းပီခ်ခဖျင်းချောခမ်းရှဝ်း' ခဒိယူ,။

ခမ်းခိုခ်ဒ်းခခေခ်. လွမ်းလိုင်းမိုင်းစလး ခုခ်ခရှောခမ်း လၢတ်းတော့,ဂခ်ဒ် လီးလူဝ်းမူင်းဂမ်းလိ်ဝ်ဂွခ်ဒ်,။ ခေးထၢမ်မခ်ဒ်းမီးခမ် ကၢခ်ဒ်ရှဝ်ပၢဂ်,မခ်ဒ်းသေတၢ. ခေးတွပ်,မခ်ဒ်းစတ. မီးကခ်ဒ်လိ်ဝ်။ ဂွပ်းခဒိ ထိုင်ဂျင်ခွဉ်လဝ်.မး ကိတ်.ဝိုတ်. လၢတ်းဝး.....

'မ်ွးလၢတ်းဂဝ်ဝး ဝးလိတ်.သ်. ကမ်,လၢင်းစတ,ခးခေးရှိခ်ဒ်းလွမ်းဂဝ်။ ဂွပ်းခဒိ ကခ်ဂဝ်ဂိ်တ်းလီးခခေခ်.စတ. မီးကခ်ဒ်လိ်ဝ်ဂူရုံးယဝ်.။ ဂဝ်တေကဝ်ဝီဂဝ်ခဒိ.သေ ယုဂ်းပခ်ခွင်.လီးဂဝ်ယဝ်. တေကွဂ်,ယၢခ်ဒ်ဂွ၊ မိုင်းကိင်,ဂလၢခ်ဒ်,ယူ,။ ဂဝ်တိုခ်ဒ်း လူဝ်,ဂိ်တ်းလွမ်းခင်,ရှူဝ်ဂွဝ်ယဝ်.။ မ်ွးလၢတ်းဂဝ်လူး ဂှဂ်.မ်ခ်ဒ်းခဒိ. ပီခ်ဒတၢင်း ဖိတ်းယူ,ရှး၊ မီးလွင်းသိုင်းဂွ်ခဒိ. လွင်,ဂွ်းလွင်းဖိတ်း၊ ဝၢခ်ဒ်းမိုင်းကခ်ဒ်ခဒိ. ဧပ. လၢဂ်,လီးစတ.ကော.' ခဒိယူ,။

ဝီးသေခခေခ်. ခဇိင်းလူဝ်းမူင်း ကိတ်.ဝိုတ်. သိုပ်,ဖွင်းလူးဝးလိတ်.သ်ဝး 'လွမ်ဖွင်းမိုင်းလၢတ်းဝး လူမ်းလိ်ဂ်.လူင်တေမးယဝ်.ခဒိဝၢ့၊ ဂွပ်းခဒိ ဂဝ်ခွ်းရှဉ်းမ်ွး ကွဂ်,ဂွၢ့,ဂိကိုဂ်း' ခဒိယူ,။

ebook is created by www.Shanyoma.org

pack (v)	ကဝန်ထုပ်းသို့,ခန်းထုင်/-ကိ်ပ်	decide (v)	တိ်ပ်းတတ်း
meeting (n)	လွင်းရှုပ်းထုပ်းဂခ်	mean (v/adj)	ခို်းဝး/ကခ်ထီ,ခဒ်ဝ်
look out (phv)	တူရန်းကွဂ်,ဝ့ု,	next week	ဝူင်းတေမ့ု
outside (adj-adv-prep)	ဇီ,,ခွဂ်း	holiday (n)	ဝခ်းလိုဝ်းရှိဝ်
call (v)	ရွင်.	window (n)	ဇဂ်းတူရှုးလိ်င်း
sad news	ခၢဝ်,မွင်ဝ့်	first (adv)	ကွခ်တၢင်းသုတ်း

Wallis packed her bags and left for France. Then Edward went to see his mother.

It was a sad, strange, and angry meeting. 'Do you know what you are doing?' the Queen asked. 'Look out of the window. Outside this palace there are 400,000,000 people who call you King. They need you. And you will leave all this for Mrs Simpson?'

'Yes, mother, I will. I'm in love.'

'Love?' Queen Mary shouted. 'You're a King! You must love your country first!'

'But I am also a man,' Edward said softly, 'and there's nothing that I can do.'

That afternoon the King telephoned Winston Churchill, one of his closest friends.

'I have some sad news,' Edward began. 'Last night Mr Baldwin came to see me. I have decided to go away next week.'

'Do you mean on holiday, Sir?'

'No, Winston, I'm leaving England. I'm never coming back. Gorge will be King.'

ebook is created by www.Shanyoma.org

ဝုးလိတ်.သိ ဝဒီဝ်းသိမ်းဆူဝ်းမခင်းသေ ကွဂ်,ဂွၤ,မိုဝ်းဖရင်,သီတ်းယူ,။ ဝီးသေခခင်. ကီတ်.ဝိုတ်.ဂွၤမိုဝ်းထူပ်းစမးမခင်းယူ,ယဝ်.။

လွင်းရူပ်းထူပ်းခခင်. ပီခင်ကခင်လီမွင်,ဂွ်၊ လၢဂ်,လီး၊ လီဂွ်လမ်ဝီ.ယူ,။ ခဖၤ်းရှောခမ်းလူင်ထၢမ်မခင်းဝၤ 'ထွင်,မးရူ,မ်ွးနှီတ်းသင်ယူ,? တူရိုးကွဂ်,ဂွၤ,ခဖွင်း ဖဂ်းတူရူးလီင်းလူး ဂူခင်း 400,000,000 ဂေၤ ရွင်.မ်ွးဝၤ ခုခင်ရှောခမ်းခဒီကိုဝ်း။ ခဝ်လူဝ်,မ်ွးကိုဝ်း။ မ်ွးသမ်.တောဖတ်,ယၢခင်ခဝ်ဂွၤ, တွခင်းတၢ, မိတ်.သ်သိမ်ပ်သခင ခဒိနှၤ?' ခဒီယူ,

'ကျေးဇူးစမး၊ ခးလပ်း(တၢင်းပီခင်)ရှဂ်.ယဝ်.ခၤ'

ခဖၤ်းရှောခမ်းစမ,ရီ, ရိုတ်းသ့,ဝၤ 'ရှဂ်.'ခဒိနှၤ? မ်ွးပီခင်ခုခင်ရှောခမ်းကိုဝ်း။ မ်ွးလူဝ်,ရှဂ်. ဝၢခင်းမိုဝ်းမ်ွးကွခင်တၢင်းကိုဝ်း။' ခဒီယူ,

ကီတ်.ဝိုတ်. တွပ်,လၢတ်းခိုခင်းလီလီဝၤ 'ဂူရိုးဂၤ (စမး) ဂဝ်ခၤဂျေး ပီခင်ဂူခင်း လီးဂျေ,ခဒိုင်းခၤကျေး။ ခၤကမ်,လၢင်းနှီတ်းရိုဝ်လီးယဝ်.ခၤ' ခဒီယူ,။

ရိုဝ်ခမ်းခခင်. ခုခင်ရှောခမ်းသိုပ်,ဟူင်းလူး ဝိခင်,သတာခင် ချိူဝ်,ချိ, ဂေၤပီခင် ကူရိုးဂေၤ ဏမ်လွ်သုတ်းမခင်းဂေၤခဒိုင်းယူ,။

ကီတ်.ဝိုတ်.စတ,ဂွၢမ်းမခင်းဝၤ 'ဂဝ်မီးခၢဝ်,မွင်လွ်ကိုဝ်း၊ မိတ်.သတိုဝ်, ပေးတ်ဝိခင်, မးထူပ်းဂဝ်ခမ်းဝၤကိုဝ်း။ ဂဝ်တ်ပ်းတတ်းသီခင်းလွ်ဝၤ ဂူင်းတောမးခဒီ. ဂဝ်တောကွဂ်,ဂွၤ,တၢင်းဂီပုခင်.ခဒိကိုဝ်း' ခဒီယူ,။

'ဃဝ်းရှဝ်းခွ်ဝၤ ကွဂ်,ခၢဝ်းတၢင်းလိုဝ်.ရိုဝ်.လွ်ခၤရှၤ?'

'ဝိခင်,သတာခင်,ကူရိုး မခင်းကမ်,လွ်း။ ဂဝ်တောကွဂ်,ယၢခင်ဂွၤ, မိုင်းကိင်,ဂ လၢခင်,သေ ဂဝ်တောကမ်,ပွဂ်းမးခိုခင်းသေပွဂ်း။ ဂိူဝ်.တောပီခင်ခုခင်ရှောခမ်းကိုဝ်း'

ebook is created by www.Shanyoma.org

right (adj/n)	ကောင်းမှန်း/ဘယ်ဖွဲ့	wind (n)	လူမ်း
stand (v)	ထုဂ်းယောင်	sea (n)	ပင်,လိ,
war (n)	သိုဂ်းသိုဝ်	move (v)	ခိ,/ယွင်းခိ,
enemy (cn)	ပူးခ်ောင်	boat (cn)	ရိုဝ်းကွောင်,
stronger (adj)	ဂ်ောင်,ခ်ိင်တိုဝ်း	take (v)	ကဝ်ဂျ,
sailor (n)	ဂူောင်းဘယ်ရိုဝ်း	away (adv)	တီးဂိုဆောင်,

'But that's not right, Sir. You're a free man. You must stand and fight.'

'No,' the King said. 'I have seen war and it's a terrible thing. I don't want to fight again.'

'But the people love you. And they want Wallis to be Queen.'

'Perhaps they do,' Edward replied. 'But she cannot be Queen. My enemies are stronger than I am. I am just a sailor. And when the winds change, the sea moves and it takes my boat away.'

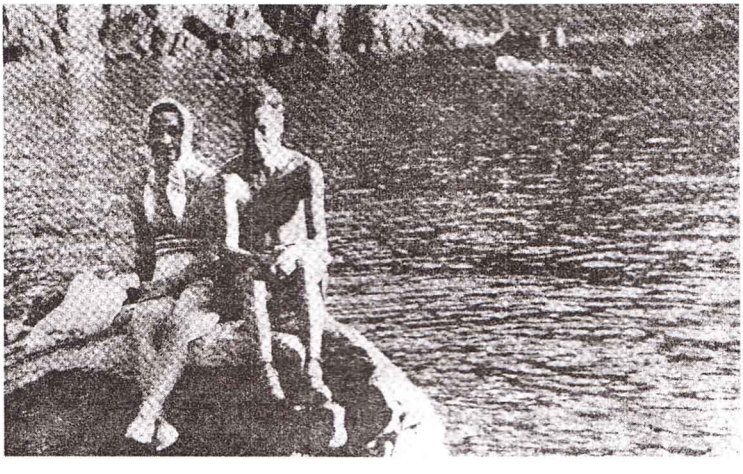

I have never seen a King dressed as badly as you were!
ဂဝ်ကမ်,တွဆင်,ဂျဆင် ခုဆင်ရေျဆမ်း ဆငင်းခွဝ်းဂျင်းဂျိ,ဆရေ, ဆငင်,မ်းသေပွဂ်း။

ebook is created by www.Shanyoma.org

'ကမ်,လွှဲးခၤယူဝ်. ထဝ်းနှဝ်း။ ထဝ်းခဒိ. ပီခင်ဂူခင်းလွတ်းလီဝ်းဂေၤ့ခဒိုင်း၊ လူဝ်,လုဂ်းထုဂ်း သေ တေၤ့သူးကျိုဝ်း'

ခုခင်ရှေ့ခမ်းလၢတ်းဝၤ 'ကမ်,ယဝ်.။ ဂဝ်ယၢမ်းလီးနှခင်သိုဂ်းသျိဝ်မးယဝ်. မခင်းလီမျိဝ်,ခဒေ့။ ဂဝ်ကမ်,ခွဲးတေၤ့သူးဖိတ်းမေးသင်ထိုင်း' ခဒိယူ,။

'ဂူရုန်းဂၤ ဂူခင်းမျိုင်းနှဂ်.ထဝ်းနှဝ်းကေၤး။ ယဝ်.ဂေၤ ခဝ်ခွဲးရွဲးဝၤးလိတ်.ပီခင် ခဒေါင်းရှေ့ ခမ်းယူ,'

ကိ်တ်.ဂျိတ်.ခိုခင်းတွပ်,ဝၤ 'တောင်္ဂးယူ,ယူဝ်.၊ ဂူရုန်းဂၤ မခင်းခဒေါင်းကမ်, ပီခင်လီးခဒေါင်းရှေ့ခမ်းယဝ်.။ ခီခင်ဂဝ်ခဒိ. မခင်းဂိခင်,ခီင်နှိင်းသေဂဝ်ကျိုဝ်း။ ဂဝ်ဂူရုန်းပီခင်ဂူခင်းဖဒိးရှိုင်းဂေၤ့ ခဒိုင်းဂူရုန်း။ ဖွင်းလူမ်းလိဂ်းလီးဂေၤ့ (ခဇမ်.ခင်္ဂး) ပၢင်,လီ, ဂၤ့လီးခါ.ယဝ်.။ ယဝ်.ဂေၤ့ မခင်းတေ လွင်းရှိုင်းဂဝ်ဂ့ၤတီးဂိကျိုဝ်း' ခဒိယူ,။

'But the people love you, Winston Churchill said. And they want Wallis to be Queen.'

'ဂူရုန်းဂၤ ဂူခင်းမျိုင်းနှဂ်.ထဝ်းနှဝ်းကေၤး။ ယဝ်.ဂေၤ ခဝ်ခွဲးရွဲးဝၤးလိတ်.ပီခင် ခဒေါင်းရှေ့ ခမ်းယူ,'

ebook is created by www.Shanyoma.org

woman (c)	ဆောင်းယိုင်း	head (n)	ရှေ့ဝ
stand up (phv)	လုပ်.ထုပ်း	hand (cn)	မိုဝ်း
dark (adj)	ကခင်လပ်းသိင်.	look up (phv)	ဂှ်ခင်တူရန်း
street (cn)	သိခန်းတၢင်း	good friend (cn)	ကူရန်းဂေၤလီ
sing (v)	ရွင်.ဂွၤမ်း	cry (v)	ဂှီး
long live	ကၤ.ယုယိခန်းယၢဝ်း	walk over to	ပိဂွၤ.ထူး

9

The Woman I Love

A few days later Mr Churchill came to see Edward at Buckingham Palace. At first the King was quiet. Then he said: 'This is my last night in England, Winston. I love this country. I wanted to be a modern, kind King. I wanted to change the world, but they stopped me. And now I have to leave.'

It was ten o'clock. Edward stood up and walked over to the window. In the dark streets below there were hundreds of people. They were singing and calling his name: 'Edward, Edward, we love Edward!' they shouted. Long live the King! Long live the King!'

Suddenly the King turned to Mr Churchill. 'Why is this happening to me, Winston?' he cried. 'What have I done wrong?'

He sad down and put his head in his hands. There was a silence in the room, but through the open window came the shouting from the street. 'Long live Edward! Long live love! Long live Edward! Long live love!'

Mr Churchill came over and put his hand on the King's arm. Edward looked up. 'Thank you, Winston,' he said. 'You are a good friend to me.'

ebook is created by www.Shanyoma.org

9

ပဋ္ဌးယိင်းဂေ့,ကခင်ဂဝ်ရွာ်.

ထိင်းသွင်သေမ်ဝခင်း မိတ်.သတ္ဂိဝ်, ချိုဝ်,ချိ,မးထူပ်းက်တ်.ဂိုတ်.တီး ရှေ့ပဂ်ဂိင်,ရွာမ်ယူ,။ ဂမ်းကွခင်တောင်းစတ. ခုခင်ရှေ့ခမ်းယီခင်ယူ,သီ,သီ,၊ ယဝ်.ဂင်, မခင်းလေတ်းဝး့ 'ဝိခင်,သတခင်, ခမ်းခဒိ.စတ. ပီခင်ခမ်းခိုခင်းလိုခင်းသုတ်းဂဝ်တီးမိုင်းကိင်,ဂလေခင်,ယဝ်.။ ဂဝ်ရွာ်.ဝေခင်းမိုင်းကခင်ခဒိ.ယူ,၊ (ယဝ်.ဂေ့း) ခွဲးပီခင် ခုခင်ရှေ့ခမ်းလွင်လီ ခိုတ်းဂေါ်းခိုတ်းပေခင်လဝ်းခဖိုင်း။ ဂဝ်ခွဲးလိုဂ်းလီးပိခင်,ပိုင်း လူဂ်းခဒိ.ကျိုဝ်း၊ ဂူရုံးဂၤ့ ခဝ်ရွာမ်းဂဝ်ဝီ.။ ဧလး ယာမ်းလီဝ် ဂဝ်တေလီးဂေတ်, ယာခင်ဂွၤ့ယဝ်.' ခဒိယူ,။

ခေါ်းယာမ်းခုလေတ်းတော့,ကခင်ခခေခ်. တိုဂ်းပီခင်သိပ်းမူင်းခင်္ဂယူ,။ ကိတ်.ဂိုတ်. လုဂ်းလုဂ်းသေ ပီဂွၤ့လူးတီးဂေဂ်းတူရွူးလိုင်းယူ,။ ဂဒိ,တွံးခခေခ်. ဂူခင်းကာခင်, ရွာဝ်ပာဂ်,မခင်း ယူ,ခဖိုဝ်သီခင်းတာင်းကခင်လပ်းသိင်,ခခေခ်.သေ ခဝ်ရွင်.ဂွာမ်းယဝ်. ရွင်.ပာဝ်,ထိုဝ်းမခင်းဝး့ 'ကိတ်.ဂိုတ်.၊ ကိတ်.ဂိုတ်.၊ ဂှဝ်းဂှဂ်.ကိတ်.ဂိုတ်.၊ ရွဲးခုခင် ရှေ့ခမ်း ကာ့,ယုယိုခင်းယေဝ်းသေဂမ်း၊ ရွဲးခုခင် ရှေ့ခမ်း ကာ့,ယုယိုခင်းယေဝ်းသေဂမ်း။' ခဒိယူ,။

ခုခင်ရှေ့ခမ်း ဂိုင်.ဂင်.ဝီ,ခခေးမးလူးတော့ မိတ်.သတ္ဂိဝ်,ချိုဝ်,ချိသေ ဒွီးတော့ မခင်းဝး့ 'ဝိခင်,သတခင်, ငွပ်းသင်လွင်းခဒိ. မးပီခင်တီးဂဝ်? ဂဝ်ဂိတ်းဝိတ်းသင်?' ခဒိယူ,။

(ကိတ်.ဂိုတ်.)ကဝ်မိုဝ်းမခင်းဂမ်ရွာ်မခင်းသေ ခင်းလုင်းယူ,ယဝ်.။ ခင်္ဂးရွင်း ခခေခ်. သီင်ယီခင်ဂွၤ့ဂမ်းခဖိုင်း၊ ဂူရုံးဂၤ့ သီင်.ရွင်.ပာဝ်, 'ကိတ်.ဂိုတ်. ကာ့,ယုယိုခင်းယေဝ်းသေဂမ်း၊ ရွဲးတာင်းဂှဂ်.ယိုခင်းယေဝ်းသေဂမ်း၊ 'ကိတ်.ဂိုတ်. ကာ့,ယုယိုခင်းယေဝ်းသေဂမ်း၊ ရွဲးတာင်းဂှဂ်.ယိုခင်းယေဝ်းသေဂမ်း' ခခေခ်. လုဂ်းဂေဂ်းတူရွူးလိုင်းသေ ခဝ်းမးယူ,ယဝ်.။

မိတ်.သတ္ဂိဝ်, ချိုဝ်,ချိ, မးလူးဂဝမ်သေ ကဝ်မိုဝ်းမခင်းဂမ်ခီခင်ခုခင်ရှေ့ခမ်းယူ,။ ကိတ်.ဂိုတ်.ဂေး ရွိခင်တူရုံးမခင်းသေလေတ်းဝး့ 'ဝိခင်,သတခင်, မွံးခဒိ. ပီခင်ကူရုံးဂေ့,လီဂဝ်ဧတ.ယဝ်.' ခဒိယူ,။

ebook is created by www.Shanyoma.org

good king	ခုခင်ဂရုစိမ်းလို/-လွမ်းတြား	today (n)	မိုဝ်းခဒီ.
ring (v/n)	ရွင်.မေးမား/ဥင်းသိင်	pen (cn)	ဂမ်ထိုမ်း
bedroom (n)	ရွင်းခွေခင်း	bottom of (n)	၎ါ.တံ့းသေကခင်"
stair (n)	ခွဝ်လါ	page (cn)	ခနေးလိုက်းငေး
voice (n)	သိင်	near (adj)	ကခင်ထမ်
word (cn)	ခေးဂွမ်း	next morning	ထိင်းခင့်ခဒိင်း

'Thank you, Sir. And you were a good King.'

At ten o'clock the next morning the telephone rang in Edward's bedroom.

They're ready for you now, Sir, a voice said.

The King walked slowly down the stairs. In front of him there was an open door. The family was waiting for him. His mother sat near the window, dressed in black. His brothers stood beside her. 'How close they are! The King thought.

On a small table in the centre of the room there was a piece of paper. Edward sat down and read these words:

> I, Edward the Eighth, King of Great Britain, King of India, King of Australia, King of New Zealand, King of Canada, King of Kenya, King of Nigeria, King of Burma, King of Malaya, King of Singapore, and King of thirty-two other countries, have today given the crown to my brother George.
>
> God be with him and all his people.
> 10th December 1936.

Edward took a pen and wrote his name at the bottom of the page. Then he stood up and kissed his brother's hand.

ebook is created by www.Shanyoma.org

'လူမ်းယင်.ခး။ လင်းရှင်းဂေး ပီခင်ခုခင်ရှေ့ခမ်းလီလင်းခဝိုင်းယူ,ခး'

ထိုင်းခင်ဖုဂ်း ဖွင်းဂၢင်ခင်သိပ်မူင်းခခေခ်. သီင်းဖူင်းခင်းရွင်.ခဖွခင်း ကိတ်.ဂိုတ်.မေးမူးယူ,ယင်.။

သီင်းဖူင်းခခေခ်.လၢတ်းဝး 'ယၢမ်းလီင် ခင်လိုင်းခခေခ်. တူင်းတခင်းတ့, လင်းရှင်းယင်.ခး' ခဒီယူ,။

ခုခင်ရှေ့ခမ်း ပီလူင်းခွးလီမးလွိုးလွိုးယူ,။ ဖဒိ,ခဒေးမခင်းခခေခ်. မီးဖင်ဂ်းတူ ဖုရ်,ဝိ.သေ ခင်တင်းရွိုခင်း ပ်ိ.မခင်းဝိ.ယူ,။ ဧမးမခင်းခင်းလမ်ဖင်ဂ်းတူရွိုး လီင်းသေ ခင့်းခွင်းလမ်ဝိ.။ ခဖွင်.လီးမခင်းလိုင်းခခေခ်.ဂေး လုဂ်းဝိ.ရှိမ်းခၢင်းဧမး မခင်းယူ,။ ခုခင်ရှေ့ခမ်းဂူခင်.ဝး 'ခင်ဖွမ်.ခဒေး ဖွမ်.တၢိဝိ.ဧတ.ယင်.' ခဒီယူ,။

ခင်္ဘသုခင်,ဂၢင်ရွင်းခခေခ်. မီးဝိ.ယူ,ဖိုခင်,ကွခင်,ကာခင်ခဝိုင်းဧလး လေး ခဝိုင်းမၢင်ယူ,။ ကိတ်.ဂိုတ်.ခင်းသေ လူတူရုံးခေးဂွမ်းလိုင်းခခေခ်. (ကာခင်ဝး)

ဂင်၊ ဂေ့,ကာခင်ပီခင်ကိတ်.ဂိုတ်.မီ၊ ၈၊ ပီခင်ခုခင်ရှေ့ခမ်း ဂိုင်းဂရိုဂ်.ပရိတ်.တိင်,၊ ခုခင်ဂိုင်းကိခင်,တီးယူး၊ ခုခင်ဂိုင်းကေ့းသတေးရီးယူး၊ ခုခင်ဂိုင်းခပျေးလီ,လၢခင်,၊ ခုခင်ဂိုင်းခခေတိုဂ်,၊ ခုခင်ဂိုင်း ခီခင်,ယ။ ခုခင်ဂိုင်း ခဒိ,ဂိုးရီးယူး၊ ခုခင်ဂိုင်းမၢခင်း၊ ခုခင်ဂိုင်းမ့,လယ့,၊ ခုခင်ဂိုင်းသိင်,ဂပုဂ်,ဧလး ပီခင်ခုခင် တၢင်, 32 ဂိုင်း ***ကတ်ဝီ*** *ယုဂ်းပခင်ခွင်.လီးဂဝ် ဂို**ရွ်**ဝ်. ဂိုဂ်းခဒိ.ယူ,။*

ရွှ်းပြွးဂွတ်.တ် တူရုံးလူမခင်းဧလး ဂူခင်းဂိုင်းမခင်းသေဂမ်း။
10 ဝခင်း လိုခင်တီ,သိမ်,ဂိုဝ်, ဝီ 1936။

ကိတ်.ဂိုတ်.လခင်ကဝ် ဂမ်လိုမ်းသေ တိမ်းလိုဂ်းမခင်းသွ့, ဖဒိ,တွ်းမၢင်လေး ခခေခ်.ယူ,။ ယင်.ဂေး မခင်းလုဂ်းလုဂ်းသေ ဂွ,ခဖွမ်မိုဂ်းခွင်.လီးမခင်းယူ,။

ebook is created by www.Shanyoma.org

worst (adj)	ဂုဏ်းဂုဏ်း-/ကမ်းလီသေပို့ခင်း	home (n)	ရို့ခင်း
thief (cn)	ပျုးလင်း	break heart	တို့ပ်.လွဲ/ကူင်းဂုင်း
tonight (n)	ခမ်းစိုခင်းခဒီ.	before (prep)	ကွခဆ်ခဇုး

'I never wanted this to happen,' George said. 'This is the worst day of my life.'

Edward walked over to his mother. 'Before I kiss you, she said, 'there are some things that I want to say. I have never understood you, child. This morning you were a King. But tonight, you'll run from England like a thief. Alone. Angry. Afraid. You think that you're free. But you're not. You cannot be free.

'Everyone needs their family. Everyone needs their home. And tonight you have lost both those things.

'I love you. I am your mother and nothing can change that. But if you marry that woman, you will break my heart. Go now. It is all very sad.'

'I love you. I am your mother and nothing can change that. But if you marry that woman, you will break my heart.

ebook is created by www.Shanyoma.org

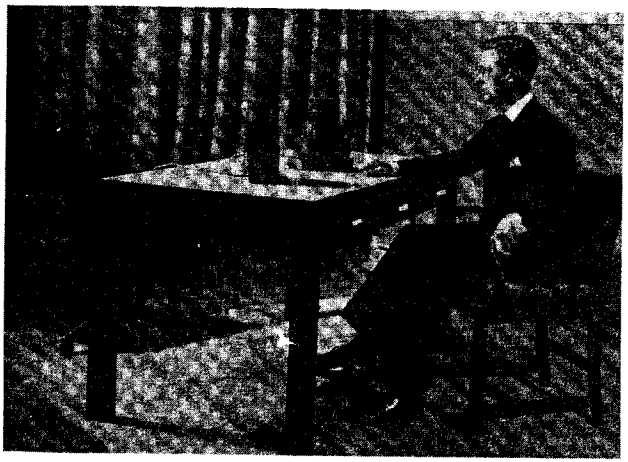

*ဂျင်ခွင်ဂဝင်.မှိဝ်းခဒီ. ဂဝ်ယုဂ်းကာပ်းဝီ ပခင်ခွင်.ထိုးဂဝ် **ကျွဝ်.** ယူ,ယဝ်.။ ယာမ်းလီဝ်မခင်းပီခင်ခုခင်ရှေ့ခမ်းသူယဝ်.။*

ကျွှဝ်.လၤတ်းဝၤ် 'ဂဝ်ကမ်,တွခင်.ခွဲးရွဲးလွင်းခဒီ.ပီခင်သေပွဂ်း၊ ကခင်ခဒီ. ပီခင်ဝခင်းဂၤမ်,ရှိ.သေပိုခင်း ခင်္ဂးပဝဂလၤတ်းပၤခင်ဂဝ်ယူ,' ခဒီယဝ်.။

(ဝီးခခင်.) ကိ်တ်.ဝိုတ်. ပိဉ်ဂူးထူးစမးမခင်းယူ,ယဝ်.။ မခင်းခၤင်းလၤတ်းဝၤ် 'လုဂ်းကူရုဲး... ဂွခင်,ခနေးဂဝ်ခဖူမ်ခခင်. ဂဝ်မီးဉၤမ်းတၤ်လၤတ်းမွဲးကျိဝ်း။ ဂဝ်ကမ်, ပွဝ်,လွဲမွဲးသေကိတ်း။ ဂၤင်ခွင်ဂဝ်.ခဒီ. မွဲးတိုဂ်းပီခင်ခုခင်ယူ,၊ ဂူရုဲးဂၤ ခမ်းခဒီ. မွဲးတေၤၤတ်,ယၤခင် ဉၤမျိုင်းကိုင်,ဂလၤခင်, ခင်,ဖးလဂ်းဂေၤ့ခဖိုင်းယူ,။ (ယဝ်. ဂေၤ့) ဂေၤ့လီဝ်၊ ပီခင်လွင်းလွဲလမ်၊ ပီခင်လွင်းလီတိုခင်,ဝီ။ မွဲးထၤင်,ဝၤ် မွဲးပီခင်ဂူခင်း လွတ်းလီဝ်းဉၤ့ယဝ်.၊ ဂူရုဲးဂၤ မခင်းကမ်,လွဲး။ မွဲးကမ်,ပီခင်လီးဂူခင်းလွတ်းလီဝ်း။

ဂူခင်းဂူးဂေၤ့ လူဝ်,ခနေးရှိခင်းခဝ်ကျိဝ်း၊ ဂူခင်းဂူးဂေၤ့ လူဝ်,ရှိခင်းခဝ်ကျိဝ်း။ ဂူရုဲးဂၤ ခမ်းခဒီ. မွဲးသုမ်းတင်းသွင်ကခင်ယဝ်.။

'ဂဝ်ပီခင်ဧမး မွဲး၊ ဂဝ်ရှဂ်.မွဲးကျိဝ်း။ ကခင်ခဒီ. မခင်းကမ်,လၤင်းလိဂ်းလီးလီး။ ဂူရုဲးဂၤ ပေးမွဲးဧတ,ခနေး ရှိခင်းလွမ်းဟူးယိင်းဂေၤ့ခခင်. မွဲးတေရှိတ်းရွဲးကျဂ်း ဂဝ်ရှဂ်.ကျိဝ်း။ (မွဲး) ဉၤ့လီးယဝ်.။ ကခင်ခဒီ. မခင်းလီခၤးခူမ်ခဧ့,' ခဒီယူ,။

ebook is created by www.Shanyoma.org

cold (adj)	ကခင်ဂတ်း	building (n)	တိုင်းကုတ်,တိုင်းဝး
across (adv)	လတ်းခမ်း	top of (n)	ပဒိုးဆိုင်
soon (adv)	ကမ်,ရိုင်ကမ်,ခဇေခ်း	large (adj)	ကခင်ယွ်,ဂျင်း
rain (v/n)	ပုနခ်တူင်း/ပုနခ်	quickly (adv)	ဝိးဝိးသေ
darkness (n)	လွင်းလပ်းသိင်,	driver (n)	ဂူခ်းဇေးလူတ်.

Edward kissed Queen Mary's hand. Then he turned and walked away.

The next day Edward returned to Windsor Castle. He went to a small, cold room at the top of the building.

From there, he spoke on BBC radio to Britain and the world.

This is what he said:

> Tonight, for the first time, I can say a few words to you. Earlier today I gave the crown to my brother George. He is now your King. I will soon leave this country and travel to France. My heart is with Wallis and I cannot live without the woman I love.
>
> I don't know what will happen to me. Perhaps I will never see England again. But think of me tonight when I sail across the sea.
>
> God be with you. Long live the King George!

Edward left Windsor Castle and got into a large black car. It was now midnight and it was just beginning to rain.

'Take me away as quickly as you can,' he said. The car moved off into the darkness and the rain.

'What a night!' said the driver. 'I think the sky is crying, Sir.'

ebook is created by www.Shanyoma.org

ကိတ်.ဂိုတ်. ခဖုမ်မိုဝ်း ခဖောင်းရှေ့ခမ်း ဧမ,ရီ,သေယဝ်. ဝီ,ခနေးသေ ယာင်းပိဉ့,တင်းဂီယူ,။

ထိုင်းဝခင်းခဒိုင်း ကိတ်.ဂိုတ်.ပွက်းဉ့,လူးတီး ရှေ့လောင်းဝိခင်.တ်သွဉ်,သေ ခဝ်းဉ့,ခွင်းရွင်းကွခင်,ကခင်ခဒိုင်း။ ပီခင်ရွင်းဂတ်း ကခင်မီးခဒိုဝ်ရှေ့လောင်းခခေခ်.ယူ,။

လှဉ်းတီးခခေခ်.သေ မခင်းပွိ,သိုင်,ခွင်းကွမ်လှမ်းပီ,ပီ,ဇီ, တော့,မွိုင်းပရိတ်. တိုင်,ဧလး တင်းလှဉ်း(ရွှဲးပေးလီး,ရှ.ငိခင်းလွမ်း)ယူ,။

ကခင်(တွံး)ခဒိ.ဧတ. ပီခင်မခင်းဂေ့.လၤတ်းယဝ်.…… ‘

ခမ်းခဒိ. ပီခင်ပွက်းကွခင်တောင်းသုတ်း ဂဝ်လၤင်းလၤတ်းတော့,သူ ဉ့ၤမ်းသွင်သၤမ် ခေးယူ,။ ဂၤင်ခွင်လဝ်.မွိုဝ်းခဒိ. ဂဝ်ယုဂ်းကၤပ်းဝီ ပခင်ခွင်.လီးဂဝ် ဂ္ဂိုဝ်. ယူ,ယဝ်.။ ယၤမ်းလီဝ်မခင်းပီခင်ခုခင်ရှေ့ခမ်းသူယဝ်.။ ဂဝ်တေဝၤတ်,ယၤခင်ကွဂ်,ဉ့ၤ, ဝၤခင်း မွိုင်းခဒိ.သေ ကွဂ်,တၤင်းဉ့ၤ,တီးမွိုင်း ပှၤရင်သီတ်းကွိဝ်း။ မၤဂ်,ရွှဝ်ထွဉ်ဂဝ် မီးယူ,လွမ်း ဝုးလိတ်.သ်သေ ပေးကမ်,မီး ပၤွးယိင်းဂေ့.ကခင်ဂဝ်ရှဂ်.ခခေခ်. ဂဝ်ကမ်,ယူ,လီး။

တေပီခင်သင်မးထိင်းကခင်ဝးခခေခ်.ဂဝ်ကမ်,ရွှ.။ ထၤင်,ဧတ. ဂဝ်တေကမ်, လီးရှခင်ခိုခင်း ဂိုင်းကိင်,ဂလၤခင်,ခဒိ.ထိင်းသေပွက်း။ ဂွရှိုးဂၤးခမ်းခဒိ. ဂွခ်.ထိုင်ဂဝ် ပွင်းဂဝ်ခီ,ရွိုဝ်းခၤမ်းပၤင်,လီဧလး။

ရွှဲးပြွးဂွတ်.တ်. လူလွမ်တူရှိုးထိုင်သူသေ ရွှဲးခုခင်ရှေ့ခမ်းကွိုဝ်. ကၤ,ယုယိုခင်း ယၤဝ်းသေဂမ်း။ ’ ခဒိယူ,

ကိတ်.ဂိုတ်. ကွဂ်,ပၤတ်,ယၤခင်ရှေ့လောင်းဝိခင်.တ်သွဉ်,သေယဝ်. ခိုခင်းဉ့ၤ,ခွင်း လူတ်.ဂၤးလမ်မခင်း ကခင်ယွံ,လွင်ခခေခ်.ယူ,။ ပွင်းယၤမ်းခခေခ်. ပီခင်ဂၤင်ခိုခင်း ဧလး ပၤွခင်ဂေ့ ဧတ,လၤ့ယွီးတူဂ်းယူ,ယဝ်.။

မခင်းလၤတ်းဝၤ ‘တၤင်,ဂဝ်ဉ့ၤ,တၤင်းဂီပုခင်.ဝီးဝီးဧလး’ ခဒိယူ,။ လူတ်.ဂၤးဂေ့ ဂိင်းမၤဂ်,ကွဂ်,ပၤတ်,ယၤခင်သေ ခဝ်းဉ့ၤ,ခွင်းလပ်းသိင်, ခွင်းပၤွခင်ယူ,ယဝ်.။

ကဝ်းရှေ့းလူတ်.လၤတ်းဝၤ ‘ခမ်းခိုခင်းသင်လၤ့ခဒိ.။ ခၤးထၤင်,ဧတ. ဂၤင်ရှ၀်ဂိုးယူ,ယဝ်. ဂဝ်းရှဝ်းခၤ’ ခဒိယူ,။

ebook is created by www.Shanyoma.org

get out of the car	လူင်းလူတ်.	cold smile	ယုမ်.ကမ်.ပူးလ့်
walk onto the ship	ပိခိုခန်းဂျ့်.ခနိုင်ရိုင်း	walk into the night	ပိခင်းဂျ့်.-
the open sea	ပၢင်.လိ.ဂွင်.ယ့်.		ခန်းလင်းသိင်.

At 1.30 a.m they arrived at Portsomuth. Edward got out of the car and a voice said: 'The King is here!'

Edward of stopped and looked out across the open sea. There was a thin, cold smile on his face. 'King?' he said.

'No, I am not the King. I am just a man in love.'

Then he turned and walked onto the ship and into the night.

For the next thirty years the Duke and Duchess lived in Palis.
တ့ၢ်.ခၢင်းတၢင်းသၢမ်သိင်းဝီ တယုဂ်.ခိ ဧလး တၢတ်.ချိတ်. ယ့ၢ်.သင်းတီး ဝိင်းဧပေးရိတ်.သ်ယ့ၢ်.။

ebook is created by www.Shanyoma.org

ယၢမ်းဂၢင်ခိုခၢင်း 1:30 ခဒခၢင်. ခဝ်ပဉီဝ်ဂွၢ်, ပွတ်.ထ်သူဝ်းမၢတ်.ထ်ယူ,။ ပွင်း ကီတ်.ဝိုတ်.လူင်းလူတ်.ဂၤ်းခဒခၢင်. လီးဝိခၢင်းသီဝ်ဝၤ် 'ခုခၢင်ရှၢ်ခမ်းနှဝ်း မီးတီးခွဲး (ပဉီဝ်ယဝ်.)' ခဒီယူ,။

ကီတ်.ဝိုတ်.ယင်.ဂိုတ်းဂွၢ်,ဃေ တူရိုးလူင်းဂွၢ်, ခွဲးပၢင်လီၤ်,ယူ,။ လီးနှခၢင် လွင်း ယုမ်.ဂတ်းလၢင်းလၢင်း တီးခဒုးမခၢင်းဃေ မခၢင်းလၢတ်းဝၤ် 'ခုခၢင်ရှၢ်ခမ်း ခဒီရှၤ်?'

'ဂဝ်ကာမ်,ဝွဲးခုခၢင်ရှၢ်ခမ်းယဝ်.။ ဂဝ်ဗီခၢင်ဂူခၢင်းလီး ကာခၢင်မီးတၢင်း နှဂ်.ခဒခၢင်. ကျိဝ်း' ခဒီယူ,။ ယဝ်.ဂေါ့ မခၢင်းဝီၤ်,ခဒုးမခၢင်းဃေ ပီၤ်,ယၢင်းခဝ်းဂွၢ်,ဂူးခွဲးရှိုဝ်း သၢင်းဒေးး ခွဲးလပ်းသိဝ်, ခဒခၢင်.ယူ,။

ebook is created by www.Shanyoma.org

listen to (v)	ထွမ်,	wedding (n)	ပွဲးဂူဝ်းဂူး
happiest (adj)	ဂျူးသိုဝ်းသေဝ်ဂိုခဒ်း	take a new name	သ့်,ထိုဝ်းမ့်,
I couldn't stop-myself	ဂဝ်ကမ်,ယီခဒ်.သီးလီး	radio (n)	ကွမ်လူမ်း
		feel so sad	ယီခဒ်းမွင်လ့်

10

The Wedding

The next morning Edward telephoned Wallis from Boulogne.

'Did you listen to me on the radio?' he asked.

'Yes, of course,' she said.

'And how did you feel?'

'I was sitting in my room alone,' Wallis said. 'And when I listened to your words, I felt so sad. I put my hands over my eyes and I just cried. I couldn't stop myselt. You have left everything for me. But I love you so much, Edward, and with me, you'll be the happiest man in the world.'

'I am that already,' he replied. 'You are all that matters in my life.'

Edward married Wallis Simpson six months later, on 3rd June 1937. None of the Royal Family came to the wedding. Edward was forty-three. Wallis was forty-one. And they now took a new name- the Duke and Duchess of Windsor.

ebook is created by www.Shanyoma.org

10

ပွီးပၢင်ခီဂ်,ဂူပ်းဂူး

ခင်,ထီင်းခင်္ဂခဲိင်း လုဂ်းတီးပူဝ်,လွဂ်ခဒိသေ ကီတ်.ဝိုတ်. သိုပ်,ဖျင်းဂူး ဝးလိတ်.သ်ယူ,။

မခင်းထၢမ်ဝး 'ဂွင်,မ်ွဲးထွပ်,ဂဝ်လၢတ်းခင်္ဂးကွမ်လူမ်း?' ခဒိယူ,

မခင်းခၢင်းခိုခင်းတွပ်,ဝး 'ကေး၊ ထွမ်,ယူ,ခး'

'ယဝ်.ကေး မ်ွဲးယိခင်းပီခင်ဂိုင်.ရိုဝ်လၢ?'

ဝးလိတ်.သ်တွပ်,ဝး 'ရှဝ်းခင်,ယူ,ခင်္ဂးခွင်.ခဖွခင်းကေ့.လီဝ်ဂူရှဉ်းကိုဝ်း။ ဖျင်းရှဝ်းထွမ်,ခေးဂွၢမ်းသူခခေခ်. ရှဝ်းယိခင်းခေးခူမ်မွင်ဂွ်ခဖေ့,စတ.။ ကဝ်မိုဝ်း တူမ်းခဖေ့ (မၤဂ်,တၢ)သေ ရှဝ်းဒှိးဂူရှဉ်းကိုဝ်း၊ မခင်းကမ်,ယီခင်.သီးလီး။ သူပွဲ,ဖေ့းဂူး ဂိုဝ်.ဂူးကခင် ယွခင်.ပိုဝ်းရှဝ်း။ ဂူရှဉ်းဂး ရှဝ်းရှဂ်.သူစတ.စတ.ကိုဝ်း ကီတ်.ဝိုတ်.။ ယဝ်.ကေး (တမ်းဂွ်လး) ပေးသူယူ,လွမ်းရှဝ်း သူတေပီခင်ဂူခင်းလီး ကခင်သိုဝ်း ဂျေ့,သေပိုခင်း ခင်္ဂးလူဂ်းခဒိ.ယူ,' ခဒိယဝ်.။

မခင်းခိုခင်းတွပ်,ဝး 'ဂဝ်ပေးသိုဝ်းဂွ်ခဖေ့,ယူ,ယဝ်.။ သူခဒိ. ပီခင်လွင်းပိုင်ယ့်, တာ့လၢတ်းပၢခင် ရှဝ်းတၢခင်,ခဖခင်.ကိုဝ်း' ခဒိယူ,

တီးသေခဖခင်.ရှဂ်းလိုခင် ကီတ်းဝိုတ်.ဧလးဝးလိတ်.သ် ဧတ,ခဖေးရှိခင်း ထွမ်းဂခင် မိုဝ်းလိုခင်ဂျူခင်, ဝခင်းထိသၢမ် ပီ1937 ယူ,။ ပီးပီးခွင်.ခွင်. (ခဖေးရှိခင်း) မခင်း ခင်္ဂးဝၢင်းရှေ့ ကမ်,မးခဝ်းပွီးပၢင်ခီဂ်,သေကေ့။ မိုဝ်းခခေခ်. ကီတ်.ဝိုတ်.လီး 43 ခူပ်,သေ ဝးလိတ်.သ်သမ်.လီး 41 ခူပ်,ယူ,ယဝ်.။ ယဝ်.ကေး ခဝ်လီးသွံ,လိုဝ်းမွံ,ခဝ်ဝး **တယုဂ်.ခ် ပီခင်.တ်သူဝ်,** ဧလး **တၢတ်.ချိတ်. ပီခင်.တ်သူဝ်,** ခဒိယူ,ယဝ်.။

ebook is created by www.Shanyoma.org

surprised (adj)	ကဆန်လီကာမ်း	push me away	ပက်းပီတ်း/ပွီ့ငေးဂဝ်
walk onto the ship	ပိခိုခန်းဂွၤခဒိုဝ်ရိုဝ်း	walk into the night	ပီခဝ်းဂွၤ-
the open sea	ပၤင်.လီ.ဂွင်.ယွ့.		ခွဲးလပ်းသိင်.

A few weeks later Edward wrote to his brother King George. 'I was surprised that you didn't come to the wedding,' he wrote. 'But Wallis is now my wife and nothing can change that. As you know, we have a house in Paris. But France is not my home, and I want to live again at Windsor with Wallis by my side.'

'I am sorry, Edward,' King George wrote back. 'But you know how I feel about that woman. I do not like her. I will never like her. You can live here, but Willis cannot.'

'My brother', Edward said later, 'pushed me away like a dog. I will never forget what he did. And after that I decided that I didn't want my family. They didn't want Wallis, and so I didn't want them.'

ebook is created by www.Shanyoma.org

ဝီးသေခေခေ. သွင်သာမ်ဂူင်း ကိတ်.ဂိုတ်.တိမ်းလိဂ်းဂူး ခွေင်.လီးမခင်း ခုခင်ရေးခမ်းဂျိုင်.ယူ,။ မခင်းတိမ်းဝး 'ဂင်ကာမ်းစတာ.ယဝ်. မွဲးကမ်,မူးခဝ်း ပာင်ပွီးဂူပ်းဂူး(ခုဝ်း)။ ယာမ်းလီဝ် ဝးလိတ်.သ ဝီခင်မေးဂဝ်ယဝ်.။ သင်ရေး ကမ်,လာင်းမူးလိဂ်းလီးကာခ်ခဒီ.။ ဂိုင်.ခင်,မွဲးရွူ.ဝီ.ယဝ်. ခုဝ်းမီးရွိုခင်းလင်ခဒိုင်း တီးစပးရိတ်.သ၊ ဂူရုဉ်းဂျ မွိုင်းဟ့ရင်,သီတ်းခဒီ. ကမ်,လွဲး ရွိုခင်း(မွိုင်း)ဂဝ်။ ဂဝ်ခွဲးကဝ်ဝးလိတ်.သ်ခဒီ. ယူ,လွမ်းဂဝ် တီးဝိခ်.တ်သူဂ်,ထိင်းဂိုဂ်း' ခဒီယူ,။

ခုခင်ရေးခမ်းဂျိုင်. ခိုခင်းတွပ်,လိဂ်းမခင်းဝး 'တိုဂ်.လွဲစတာ.ယဝ်. ကိတ်.ဂိုတ်.။ ဂူရုဉ်းဂျ မွဲးရွူ.ယူ, ဂဝ်ဝီ.လွဲခဒိုဂ်ဟူးယိင်းရေ,ခခေခ်.ဂိုင်.ရိုဂ်။ ဂဝ်ကမ်,လီးလွဲမခင်း ယဝ်.ရေး ဂဝ်တေကမ်,လီးလွဲမခင်းသေပွဂ်း။ မွဲးမူးယူ,တီးခဒီးလီးယူ,၊ ဂူရုဉ်းဂျ ဝးလိတ်.သ်စတာ.ကမ်,လီး' ခဒီယူ,။

ဝီးလင်မူး ကိတ်.ဂိုတ်.လာတ်းဝး 'ခွေင်.လီးဂဝ်ခဒီ. ကီးတဝ်.ဂဝ်ပ်တ်း ခင်,မ၊ တူဂ်ခဒိုင်းယဝ်.။ ဂဝ်တေကမ်,လာင်းလိမ်းလီး လွင်းမခင်းဂ်ီတ်းသာင်းခဒိုဂ်ဂဝ်။ ဝီးသေခေခေ. ဂဝ်တီပ်းတတ်းလွဲဂဝ်ဝး ဂဝ်တေကမ်,ပွဂ်းမိုဂ်းလူးခဒေးရွိုခင်း ဂဝ်သေပွဂ်း။ ခဝ်ကမ်,လီးလွဲဝးလိတ်.သ်ရေး ဂဝ်ကမ်,လီလွဲခဝ်ခခေခ်.ခ၊' ခဒီယူ,။

ebook is created by www.Shanyoma.org

stay (v)	ယူ,သဝီး (လူဝီးစၢဝီးပွတီး)	past (n)	စၢဝီးယၢမ်းကခၣ်ပူခၣ်,မူး
uncle (n)	လှင်း/ကၢဝ်	lucky (adj)	ကခၣ်ဂၢမ်,လီ
together (adv)	ရွမ်းကခၣ်	someone (pron)	သေဂ့ၤသော့ခၣ်း
argue (v)	ထိုင်ကခၣ်/မေးကခၣ်		

11

Paris

For the next thirty years the Duke and Duchess lived in Paris. They gave parties and travelled round the world, but they never went back to Buckingham Palace.

When King George died in 1952 and Queen Mary died in 1961, Edward returned to Windsor for a few days. But Wallis stayed in France. 'It's your family,' she said. 'Not mine.'

But then, in 1966, the Duke and Duchess met Queen Elizabeth (the daughter of King George) at a small party in London. After thirty long years it was time to forget the past. Elizabeth kissed the Duchess and touched her arm. The she turned to the Duke and said: 'Wallis is so beautiful, uncle. I think you're a lucky man.'

'That day Elizabeth was very king to us,' Edward wrote later. 'But why couldn't my mother and brother say those words to me?'

On BBC television in 1969 the Duke and Duchess spoke about their life together.

'Do you argue?' someone asked them.

ebook is created by www.Shanyoma.org

11

ဧပေးရိတ်.သ်

တာ့သာမ်သိပ်းပီလုမ်းလုမ်း တယုဂ်.ခ် ဧလး တာတ်.ချိတ်. ယူ့သင်းတီး ဝိင်း ဧပေးရိတ်.သ်ယူ့ယင်.။ ခဝ်(ဂီ.)လတ်းနီတ်းပာင်ပိုးပာ့တီ,ဧလး ကွဂ်,ခာင်းတာင်းဧလ, ခင်းလူဂ်းယူ့။ ဂူရုန်းဂး ခဝ်ကမ်,ခိုခင်းပွဂ်းမိုဂ်းခိုခင်း ရှေ့ပဂ်.ဂိင်,ရွမ်,သေပွဂ်း။

ဖွင်းခုခင်ရှေ့ခမ်းဂို့ပ်.တီ၊ မိုဂ်း 1952 ဧလး ခဖေါင်းရှေ့ခမ်းဧမေ,ရီ့တီ၊ မိုဂ်း 1961 ခဧခင်. ဂ်ိတ်.ဂိုတ်.ပွဂ်းမိုဂ်းခိုခင်းတီး ဝိခင်.တ်သူဝ်, မွဂ်းသာမ်သီ,ဝခင်းယူ့။ ဂူရုန်းဂး ဝုးလိတ်.သ်စော. ယူ့,သင်ပ့်.ယူ့,တီး မိုင်းဟ့ရေင်သိတ်းဂူရုန်း။ မခင်းခဖေါင်း လာတ်းဝး 'မခင်းပီခင်ခရေ့ ရွိုခင်းသူဂူရုန်း၊ မခင်းကမ်,ခရေ့ရွိုခင်းဂဝ်' ခဒီယူ့။

ဂူရုန်းဂး မိုဂ်း 1966 ခဧခင်. တယုဂ်.ခ် ဧလး တာတ်.ချိတ်. လီးရွင်းထူင်း ခဖေါင်းရှေ့ခမ်းစော,လီ,လပ်တ်. (လုဂ်းယိင်းခုခင်ရှေ့ခမ်း ဂို့ပ်.) တီးပ့တီ,ကွခင်, ကခင်ခဖိုင်း တီးဝိင်းလခင်,တခင်,ယူ့။ (စော,လီ,လပ်တ်.လာတ်း) ပီမခင်း သမ်. ပေးရွိင်ဂ့,သာမ်သိပ်းပီယင်. ပီခင်ခာင်းယာမ်းတာ့,လိုမ်းလွင်းဝခင်းလင်ယူ့,ယင်.။ စော,လီ,လပ်တ်. ခဖွမ်းဂ်ိမ်းတာတ်.ချိတ်.သေ ဂ့,ဂမ်ခ်ခင်မခင်းခဖေါင်းယူ့။ ယင်.ဂေး မခင်းဝိခင်,ခရေ့လူး တယုဂ်.ခ်ယင်. လာတ်းဝး 'ကာဝ်ရှင်းခး ဝုးလိတ်.သ် ခဒီ. ရှာင်းလီခရေ့,စော.ယင်.။ ဂင်ထာင်,စော. ကာဝ်ရှင်းခဒီ. ပီခင်ဂူခင်းလီးကာမ်,လီခရေ့ စော.' ခဒီယူ့။

ဝီးလင်မး ဂ်ိတ်.ဂိုတ်.တ်မ်းဝိ.ဝး 'မိုဂ်းဝခင်းခဧခင်. စော,လီ,လပ်တ်. လီတော့,ရှင်းစော.၊ ဂူရုန်းဂး ငွပ်းသင် ဧမးဂင်ဧလးခွင်.လီးဂင် ကမ်,လာတ်းလီး ခေးဂွမ်းလွိုဂ်း(ကခင်ဧော,လီလပ်တ်.လာတ်း)ခဧခင်.တော့ ဂင်?' ခဒီယူ့။

မိုဂ်း 1990 ခဧခင်. တယုဂ်.ခ် ဧလး တာတ်.ချိတ်. လာတ်းလွင်းပဧဝလာတ်း ပာခင်ခဂ်လွမ်း ဂခင် ခင်းထီ,ဝိ, ပိ,ပိ,ဇီ,ယူ့,ယင်.။

ဂူခင်းဂော့,ခဖိုင်းထာမ်ဝး 'လွင်,သူ ဖိတ်းထိုင်မေးဂခင်ယူ့,?' ခဒီယူ့,

ebook is created by www.Shanyoma.org

late (adj)	ကခင်တူဂ်းလိုခင်း	matter (n)	လွင်းတၢင်း
on time	မ်ခင်းခၢဝ်းယၢမ်း	try (v)	ခတ်းလွဲ
never (adv)	ကမ်,တွခင်.	real (adj)	ကခင်လ်တ်းထၢင်,

'No, not really,' the Duchess replied. 'But there's one thing about my husband that I really don't like. He is always late. It doesn't matter if he's meeting a queen, a president, or a film star. He can never arrive on time. I don't know why. I have tried to change him, but it's just not possible.'

The Duke smiled and touched her hand. 'I know that I'm often late,' he said. 'But on our wedding day, I arrived at the church twenty minutes before you. I was early and you were late.'

'Yes, that's true,' the Duchess said. And they both laughed.

'You could see real love in their eyes,' one newspaper wrote. 'They were on television, but they forgot about the cameras and the millions of people who were watching. They were just two people in love.'

The Duchess was famous for her jewellery. 'After my husband,,' she once said, 'I love jewellery more than anything else in the world.' And after thirty-five years with Duke she had hundreds of pieces, which came from all over the world.

'I have never met a more beautiful woman than Wallis,' Edward wrote, 'and I love giving her presents. She has given me so much happiness. I buy her jewels to say "thank you".

ebook is created by www.Shanyoma.org

တစ်ခါတော့ ‘ကမ်ထိုင်ကခင်ခင်ငေး,ဂဝ်,၊ ဂူရုန်းက့ မီးယူ,လွင်းခဖိုင်း ကခင်ဂဝ်ကမ်,လီးလွဲ့ လွင်းဖဂူဝ်ဂဝ်။ မခင်းခဒီ. တူဂ်းလိုခင်းတာ့သေ,။ ကမ်,ဝါ့ တောထူင်းခငေါင်းရှေ့ခမ်း၊ ကွမ်မွင်လိုင်း၊ ကီးလိုင်းခငေါင်းလိုင်းလိုင်းသီင်ယွဲ့,ကေ့းယဝ်. မခင်းကမ်,တွခင်.ဝိန်ဝ် ရွိးခိတ်း ခါဝ်းယါမ်းသေပွဂ်း။ ပီခင်သင်ကေ့ ဂဝ်ကမ်,ရွ. ယဝ်း။ ဂဝ်ခတ်းလွဲ့လီဂ်းလီ့းမခင်းယူ, ဂူရုန်းက့ မခင်းကမ်,ပီခင်လီ့း’ ခဒီယူ,။

တယုဂ်.ခ် ယုမ်.သေယဝ်. ဂမ်မိုဝ်းမခင်းခငေါင်းသေ လ၊တ်း၀့ ‘ဂဝ်ရွ.ယူ, လွင်း၀့ဂဝ်ဂီ.တူဂ်းလိုခင်းကခင်၀့ခသေခ်.။ ဂူရုန်းက့ ဝခင်းပွိုးပ၊င်ခ်ိဂ်,ရှဝ်းခသေခ်. ရှဝ်းဝိန်ဝ်တီ့ရွဲင်းပြြုး ကွခင်တ၊င်းသူ 20 မိတ်.ခဒိတ်.ကိုဝ်း။ ရှဝ်းဝိန်ဝ်ဂဝ်.သေ မီးသူဂူရုန်းတူဂ်းလိုခင်း’ ခဒီယူ,။

တ၊တ်.ချိတ်.လ၊တ်း၀့ ‘လွဲ့ယူ,၊ မ်ခင်းယဝ်.’ ခဒီသေ ခဝ်သွင်ကေ့ ကွခင်ကခင် ရွိဝ်ယူ,ယဝ်.။

လိဂ်းဖိုခင်ခ၊ဝ်,ကခင်ခဝိင်းတ်မ်းဝီ.ဝ့ ‘မွဲးရှခင်လီ့း တ၊င်းရှဂ်.ကခင်ဂျိတ်း ဂ၊င်, ခွဲးမ၊ဂ်,တ၊ခဝ်ကိုဝ်း။ ပီဂ်.သမ်.ဝ့ ခဝ်ထိ,ထီ,ဝီ,ယူ,သေတ့ ခဝ်လိုမ်းပီတ်း ဂိမ်,မ၊ွင်းထိ,ဧလး ဂူခင်းမိုခင်,လ၊ခင်.ကခင်တူရုန်းခဝ်ဝီ.ခခေခ်.ယူ,။ ခဝ်ဂူရုန်း ပီခင် ဂူခင်းသွင်ကေ့ ကခင်ရှဂ်.ကခင်ဧတ.ဧတ.ခခေခ်.ယူ,။

တ၊တ်.ချိတ်.ဧတ. လိုဝ်းသီင်ယွဲ့,ယွခခ်.လူရုန်း ဂိဝ်းသီင်ရွိဝ်းရွိဲးရွိဝ်းတိုဝ်း- မခင်းခင၊ေင်းယူ,။ မခင်းခင၊ေင်းယ၊မ်းလ၊တ်းပွဂ်းခဖိုင်း၀့ ‘လိုဝ်သေဖူဝ်ဂဝ်ယဝ်. ကခင်ဂဝ်ရှဂ်.သေပိုခင်း ခွဲးလူဂ်းခဒီ.ဧတ. ပီခင်ဂိဝ်းသီင်ရွိဝ်းရွိဲးရွိဝ်းတိုဝ်းယဝ်.’ ခဒီယူ,။ ဝီးသေယူ,သင်းလွမ်း တယုဂ်.ခ် သ၊မ်သိပ်းပီ မခင်းခငေါင်းရွမ်လီ့း (ရွိဝ်းတိုဝ်း ဂိဝ်းသီင်) ပ၊ဂ်,ပီ၊ ကခင်လုဂ်းတီ့းခွဲးလူဂ်းခဒီ.ဂူးတီ့း မူးခခေခ်.ယူ,ယဝ်.။

ကိတ်.ဝိုတ်.တ်မ်း၀ီ.၀့ ‘ဂဝ်ကမ်,တွခင်.ယ၊မ်းလီ့းထူပ်း ဟူးယိင်း ကခင်ရှ၊င်း လီသေ၀့းလိတ်.သ်၊ ယဝ်.ကေ့ ဂဝ်လီ့းလွဲ့ပခမ်ခင်းခငေါင်းရွိဝ်းတွခင်းကိုဝ်း။ မခင်းခငေါင်းကဝ် လွင်းသိုဝ်းလွဲ့ မူးပခင်ဂဝ်တင်းခမ်။ (ဂွပ်းခဒီ) ဂဝ်သိုဝ်.ရွိဝ်းရွိဲး တိုဝ်းဂိဝ်းသီင်ဂိုဝ်းခဒီ.ပခမ်ခင်း တ့လ၊တ်း၀့ “ရွပ်းလွဲ့မွဲးကိုဝ်း” ခဒီယဝ်.။

ebook is created by www.Shanyoma.org

doctor (n)	ဆေးဝါ	blue (adj)	သီကခင်သွမ်,
cigarette (cn)	လီခင်းယူး	enter (v)	ခင်းဂျူ,
aeropane (n)	ရွိုင်းမိခင်	both (pron)	တင်းသွင်ဂေါ့/-ကခင်

In May 1972 the Duke became ill. When the doctor arrived, he listened to Edward's heart and then said: 'How many cigarettes do you have a day, Sir?'

'About forty or fifty,' the Duke replied. 'But please don't ask me to stop. I've smoked for sixty years and I cannot change now.'

That night Edward called Wallis into the room. 'I feel very tired,' he said. 'And I'm afraid. I love you. I have been very happy with you, and you have been a wonderful wife. When I die, I want you to take my body back to Windsor. Will you do that for me?'

'Yes, of course,' she said. And they both began to cry. The Duke of Windsor died one hour later with Wallis by his side.

Three days later, a blue aeroplane arrived in Paris. Wallis went back to England with Duke's body and, for the first time in her life, he entered Buckingham Palace.

A week later the Duchess returned to France, and for the next fourteen years she lived alone in Paris. The big house was dark. The doors were locked and she did not go out.

In the afternoons she sat in the dinning room with Edward's love letters. 'They were so beautiful,' she said. I read them again and again.'

ebook is created by www.Shanyoma.org

မိုဝ်းလိုခင်မေ, ပီ 1972 ခခေခ်. တယုဂ်.ခ် (ပီခင်တောင်းပီခင်သေ) ကမ်, ယူ,လီ။ မေးယျာငိဝ်မူးသေ လၢမ်းထွမ်,တူရိုးသီင်တွပ်,ရှုဝ်လွင်မခင်းယဝ်. ထၢမ်ဝူး 'ဃဝ်းရှဝ်း လုတ်,လီခင်းယူး ခဒိုင်းဝခင်းလီၤလီခင်းခၢး' ခဒိယူ,။

တယုဂ်.ခ်ခိုခင်းတွပ်,ဝူး 'သီ,သိပ်း ကမ်,ခခေခ် ရှုးသိပ်းကိုဝ်း၊ ဂူရိုးဂၤ ခီခင်းတေၤ, ယၤ,ပေလၢတ်းဂဝ် ရှိုးဂိုတ်းလိုဝ်းသေဂမ်း။ ဂဝ်လုတ်,မူး မီးရှုဂ်းသိပ်းပီယဝ်.။ ယၢမ်းလီဝ် ဂဝ်ကမ်,လၢင်းလီဂ်းလီၤလီးယဝ်.' ခဒိယူ,။

ခမ်းခခေခ်. ကီတ်.ဝိုတ်. ရွှင်.ဝူးလိတ်.သ် ခဝ်းမူးခင်းရွှင်းခဖွခင်းမခင်းသေ လၢတ်းဝူး 'ဂဝ်ရှိုဝ်.မွိုးစတာ.ယဝ်.။ ယဝ်.ဂေၤ ဂဝ်တိုခ်, ဂူဝ်ဖွဂဝီ.စတာ.။ ဂဝ်ဂှဂ်.မွိုး ကိုဝ်း။ လီးယူ,သဝ်းလွမ်းမွိုးခဒိ. ဂဝ်သိုဝ်းလွှဲခဖေၤ။ ယဝ်.ဂေၤ မွိုးခဒိ. ပီခင်မေးလီ ဂေၤခဒိုင်းစတာ.ယဝ်.။ ပေးဂဝ်တီ ဂဝ်ခွိုးရှိုးမွိုးကဝ်တူဂဝ်ဝဲခဒိ. ပွဂ်းခိုခိုင်းမိုဝ်းတီး ဝိခ်.တ်သူဝ်,ကိုဝ်း။ လွင်,မွိုးတေဂှ်တ်းပခ်လီးလွင်းခဒိ. တၢ,ဂဝ်ယူ,ရှိဝ်?' ခဒိယူ,။

မခင်းခဖၤင်းတွပ်,ဝူး 'လီးယူ,' ခဒိသေ ဈသွင်ဂေၤ, ကွခင်ဂခ်ဂှီးယူ,ယဝ်.။ ဝီးသေခခေခ်. ခဒိုင်းလူဝ်းမူင်း တယုဂ်.ခ် ကခ်ပီခ်လၢ,တိဝိခ်.တ်သူဝ်, တီၢထင်ဂှိမ်းဝူးလိတ်.သ်ယူ,ယဝ်.။

ဝီးခခေခ်.သၢမ်ဝခ်း ရှိခ်းမိခ်သွမ်,လမ်းခဒိုင်း ၤဒိဝ်မူးတီးစၤဖးရိတ်.သ်ယူ,။ ဝူးလိတ်.သ် ပွဂ်းမိုဝ်းမိုင်းကိဝ်,ဂလၢခ်, တင်းတူဝ်တီၢတယုဂ်.ခ်သေ ခဝ်းမိုဝ်း ခင်းဂှေၤပဂ်ဂိဝ်,ဂှမ်, ပီခ်ရှုဝ်ဂှိဂ်းသုတ်းခင်းလၢတ်းပၢခ်မခ်းယူ,ယဝ်.။

ဝီးသေခခေခ်.ဂူင်းခဒိုင်း ဝူးလိတ်.သ်ပွဂ်းမူးခိုခ်းတီး မိုင်းဟ္ဂရေင်သီတ်းသေ တၢ,သိပ်းသီ,ပီလုမ်းလုမ်း မခင်းခဖၤင်းယူ,သဝ်းဂေၤလီဝ် တီးဝိုင်းစၤဖးရိတ်.သ်ယူ,။ ရှိခ်းယ်,ဂွၤင်းလူင်ဂေၤ လပ်းသိင်,ဝီ.သေ ဖဂ်းတူဂေၤ ခတ်းသေးဝီ.။ ယဝ်.ဂေၤ မခင်းခဖၤင်းကမ်,ကွဂ်,တင်းခွဂ်း။

ပေးထိုင်ဝီးဝခ်းမူး မခင်းခဖၤင်းခင်းခွင်.ဂိခ်ခဝ်းသေ ယူ,သဝ်းလွမ်း လိဂ်းခီဝ် (ကခ်) ကီတ်.ဝိုတ်.(ပခ်)ခခေခ်.ယူ,။ မခင်းခဖၤင်းလၢတ်းဝူး 'လိဂ်းခီဝ် လိုဝ်းခခေခ်. ခီဝ်.လိပ်းရှၤင်းလီခဖၤစတာ.၊ ဂဝ်လူယဝ်.လူထိုင်း လိဂ်းလိုဝ်းခခေခ်. ကိုဝ်း' ခဒိယူ,။

ebook is created by www.Shanyoma.org

hospital (n)	ရုံးယု	bury (v)	ဖင်လိန်
empty (adj)	ကခ်ပ်,	death (n)	လွင်းတၢင်းတိ
house (n)	ရိုခ်း	once (adv)	ပွဂ်းခဒိုင်း

But then, in 1986, Wallis became ill. She went to a small hospital near her house, and a few days later she died. 'Without Edward,' she once wrote, 'my life was empty.'

She was buried in England next to her husband at Windsor. 'It's a strange thing,' one newspaper wrote. 'When they were alive, the Duke and Duchess could never live in Britain. It was only in death that they could be there together.'

'You could see real love in their eyes,'

'မ်ိးရခ်လီး တၢင်းရဂ်,ကခ်လီတ်း လၢင်, ခင်းမၢဂ်,တၢခဝ်ကိုဝ်း။'

ebook is created by www.Shanyoma.org

ဂူရှန်းဂုး ဟိုဝ်,ထိုင်မူး ပီ 1986 ခဇခင်. ဝူးလိတ်.သ်ဂေ့း ပီခင်ကခင် ကမ်,ယူ,လီသေ ဂ္ဂ,လူးယျတီး ရှုင်းယျကွခင်,ကခင်ခဇိုင်း ကခင်မီးရိမ်း ထမ်ရှိခင်းမခင်းခဇင်းယူ,။ (ဂူရှန်းဂုး) ဝီးသေခဇခင်. သွင်သမ်ဝခင်း မခင်းခဇင်းလီးသုတ်းသိင်းလိမ်းမိုင်းဂ္ဂ,ယူ,ယဝ်.။ မီးပွဂ်းခဇိုင်း မခင်းခဇင်း တ်မ်းဝိ.ဝူး 'ပေါ့းကမ်,မီးကိတ်.ဝိုတ်.ခဇိလိုင် ဇဝဂ္ဂတ်းပၢခင်ဂဝ်ခဇိ. ပီခင်ပဝ်,ရှုင်ရှုင်ဝိ.ကိုဝ်း' ခဇိယူ,။

(တူဝ်တဂိ) မခင်းခဇင်းခဇခင်. လီးကဝ်ဂ္ဂ,ဇင်တီးဝိခင်.တ်သူဝ်, မိုင်းကိင်,ဂလၢခင်, ရိမ်းခၢင်းဖုဝ်မခင်းခဇင်းယူ,ယဝ်.။ လိဂ်းဟိုခင် ခၢဝ်,ကခင်ခဇိုင်းတ်မ်းဝိ.ဝူး 'ကခင်ခဇိ. ပီခင်ကခင်လၢဂ်,လီးဧတ.။ ဖွင်းချတိုဂ်းမီးသိဂ့်ယူ,ခဇခင်. တယုဂ်.ခ်ဧလး တၢတ်.ချိတ်. ကမ်, တွခင်.လီးယူ,သဝ်းလွမ်းဂခင် တီးပရိတ်.တိင်,။ မီးလွင်းတၢင်းတီၢချဂူရှန်း ရိတ်ရှိုးချလီးယူ,သဝ်းလွမ်းဂခင်တီးခဇိး' ခဇိယူ,။

The Duchess with Queen Elizabeth II at Buckingham place after Edward's death.
တၢတ်.ချိတ်.ဧလး ဧက,လီလပ်တ်. မီ 2 တီးရှေ့ပဂ်ဂိင်,ရှမ်, ဝီးသေ ပူခင်.တူဝ်တီၢကိတ်.ဝိုတ်.။

ebook is created by www.Shanyoma.org

some people	ရှိခင်းမင်ကိုဝ်း	give a way the crown	ပွိ,ဇးုဝီ-
half (n)	ခရိုင်းခိုင်း		(ကခင်ခုခင်ရှျခမ်းသုပ်းတီးရှိုဝ်)
early (adj)	ကခင်မိုဝ်းထဝ်.	buy (v)	သိုဝ်.
deep (adj)	ကခင်လိုဝ်.လိုဝ်.	inside (n)	ဖဇီ,တင်းခင်း

12

Long Live Love

In 1970, two years before his death, Edward said:

There are some people who think that I was wrong to give away my crown. But they don't understand true love. When I was young, I lived in Buckingham Palace. I could have anything that I wanted. But I wasn't happy because my heart was empty.

Then I met Wallis and everything changed. For half of my life I have lived here with the most beautiful woman in the world. And she is everything to me.

When I sit in my garden with the Duchess by my side, I sometimes think about my early life. I remember the days alone in my bedroom. I remember the teacher hit me with a stick. And then I remember the crowds of people below my window, who shouted: 'Long live love!'

On my last night in London I spoke with Winston Churchill. In the middle of our conversation he said: 'I think, Sir, that the best things in life are free.' I have never forgotten those words. And now, many years later, I understand what they mean. You cannot buy happiness. And you cannot buy love.

To be happy deep inside your heart is the most wonderful thing in the world. I have been a lucky man. And So I say:

'Thank God for Wallis, and LONG LIVE LOVE!'

ebook is created by www.Shanyoma.org

12

ရှဲးတောင်ရှက်.မခင်းဂိုမ်းယိုခင်းယာင်းသေဂမ်း

မိုင်း 1970 ခနေ့မခင်းပိ,တီးသွင်ပီ ကိတ်.ဂိုတ်.လာတ်းဝန့် .....

မီးဂူခင်းမာင်ဂိုင်းဂူခင်.ဝန့် လွင်းဂင်ပို့,ဇနေ့ပ်တ်းဝီဂင်ခခေင်. ပီခင်လွင်းဇိတ်း။ ဂူရုန်းဂန့် ခင်ကမ်,ပွင်,လွှ် တာင်းရှက်.လီတ်းလာင်,စတာ.။ ဇွင်းမိုင်းဂင်ဂေ့.လီဂ်. ဂင်လီးယူ,သင်းတီးရှေ့ ပဂ်ဂိင်,ရှမ်,ယူ,။ ဂင်ခွန်းလီးသင်ဂေ့ တိုခင်းလီးယူ,၊ ဂူရုန်းဂန့် ဂင်ကမ်,သိုင်းလွှ် ဂွပ်းမာဂ်,ရှွင်လွှ်ဂင်ခဒိ. ပင်,ဝိ.။

ဝီးဂင်လီးထုပ်းဝဲးလိတ်.သ်ခခေင်. ဂူးလိုင်းဂူးကခင် လီဂ်းလီးဂွ့,ယင်.။ တ့,(ခာင်းယာမ်း) လာတ်းပာခင်ဂင်ခိုင်းခဓိင်း ဂင်လီးယူ,သင်းလွမ်း ဇနေ့းယိင်းရှင်း လီသေပိုခင်းခင်္ဂးလူဂ်းခဒိ.သေ မခင်းခင်ာင်းခဒိ. ပီခင်ဂူးလိုင်းဂူးယာင်,တ့,ဂင်ကိုင်း။

ဇွင်းမိုင်းဂင်ခင်ေင်းခင်္ဂးသူခင်မွဂ်,လွမ်းဝဲးလိတ်.သ် ကခင်မီးရှိမ်းခာင်းဂင်ခခေင်. မာင်ပွဂ်း ဂင်ဂူခင်.လွင်းလာတ်းပာခင်ဂင်မိုင်းလင်.ခခေင်.ယူ,။ ဂင်တွင်းလီး ဝခင်း ဂင်လီးယူ,သင်းခင်္ဂးရွင်းခွခင်းဂင်ဂေ့.လီင်.။ ဂင်တွင်းလီး ကခင်ခူးသွခင် ကင်ခွခင်.သေရှိမ်ဂင်။ ယင်.ဂေ့ ဂင်တွင်းလီးဇုင်ဂူခင်း ကခင်ယူ,ပးတ်ွးဇင်းတူ ရှူးလိုင်းသေ ရွင်.သိခင်,ပာင်,ဝဲး 'ရှဲးတောင်ရှက်. မခင်ဂိုမ်းယိုခင်းယာင်းသေဂမ်း' ခဒိကိုင်း။

ခမ်းလိုခင်းသုတ်း ကခင်ဂင်လီးယူ,သင်းတီးဝိုင်းလခင်,တခင်.ခခေင်. ဂင်လီး လာတ်းတော့ ဝိခင်,သတခင်,ချိုင်,ချိ,ယူ,။ ဇွင်းရှင်းတိုင်းကုပ်,ဂခင်ယူ,ခခေင်. မခင်း လာတ်းဝန့် 'လင်းရှင်းတီးခန့၊ ခနထာင်,စတာ. ကခင်ခိမ်းသေပိုခင်း ခင်္ဂးဇဝေလာတ်းပာခင် ခဒိ ပီခင်လွင်းလွတ်းလိပ်ခန့ကေန့' ခဒိယူ,။ ဂင်ကမ်,လိုမ်းလီး ခေါ့ဂွမ်းလိုင်းခခေင်.။ ယာမ်းလိပ် ဝီးသေပီယာင်းခာင်းရှိင်ယင်. ဂင်ဂင်,ရှပွင်,လွှ် တီးပွင်,ခေါ့ဂွမ်းလိုင်းခခေင်.။ လွင်းသိုင်းလွှ်ဧလေ့ တာင်းရှက်.ခဒိ. မွဲးကမ်,လာင်းသိုင်.လီး။

တ့,ရှင်းသိုင်းလွှ် စတာ.စတာ.ဝန့်ဝန့် ခင်္ဂးမင်,ရွှင်လွှ်ခဒိ. ပီခင်ကခင် လွင်းလိခိုင်းတွခင်း သေပိုခင်း ခင်္ဂးလူဂ်းခဒိ.ကိုင်း။ ဂင်ခဒိ ပီခင်ဂူခင်းဂမ်,လီတော.ယင်.။ ပွပ်းခဒိ ဂင်ယွခင်း ဂင်.ဝန့် 'ပြေးလွတ်.တ် ဝိခင်းလူမ်းခွပ်းလွှ်တော.ယင်. (လွင်းလီးယူ,သင်းလွမ်း)ဝဲးလိတ်.သ၊ ရှဲးတောင်ရှက်. မခင်းဂိုမ်းယိုခင်းယာင်းသေဂမ်း' ခဒိကိုင်း။

ebook is created by www.Shanyoma.org

become (v)	ဝိုခဒ်မူး	journey (n)	ခၢင်းတၢင်း
agree (v)	ၾမ်.လွဲ/လီးလွဲ	royal family	ခိုဉ်းလဝ်းခုခဒ်

The Duke and Duchess of Windsor

1894 Edward is born in Richmond, England

1896 Wallis is born in Baltimore, USA.

1911 Edward becomes Prince of Wales.

1912 Edward enters Oxford University

1914 The First World War begins. Edward sees fighting on the front line in Belgium.

1916 Wallis married Winfield Spencer.

1920 Edward begins a five-year journey round the world. He visits 45 countries and travels 240,000 kilometres.

1927 Wallis divorces Winfield Spencer.

1928 Wallis marries Ernest Simpson.

1930 Edward meets Wallis at a weekend house party.

1936 King George V dies in January, and Edward is now King. Ernest Simpson agrees to divorce Wallis. Edward tells his mother that he wants to marry Wallis. In December Edward gives the crown to his brother and leaves England.

1937 Edward and Wallis marry in France. They take the name Duke and Duchess of Windsor. None of the Royal Family comes to the wedding. For the next thirty years the Duke and Duchess live outside England.

ebook is created by www.Shanyoma.org

တယုက်.ခ်ဝိခင်.တ်သူဝ်, ဧလး တၢတ်.ချိတ်.ဝိခင်.တ်သူဝ်,

ပီ 1894 ကိတ်.ဂိုတ်.ဂိုတ်,တီး ရိတ်ချိမ္မခင်,တ် မိုင်းကိင်,ဂလၢခင်,။

ပီ 1896 ဝးလိတ်.သ် ဂိုတ်,တီး ပေးလ်တီ,မူဝ်း မိုင်းကမေ,ရိဂၢခင်,။

ပီ 1911 ဝးလိတ်.သ် ခိုခင်းပီခင် ခုခင်ဇီးမိုင်းဝေးလ်။

ပီ 1912 ဝးလိတ်.သ် ခိုခင်းရှီခင်း တီးလခင်.လွမ် ကွဂ်.သဒုတ်.။

ပီ 1914 သိုဂ်းဂမ်,ပန့ပွဂ်းခဒိုင်းစတ,ပီခင်သေ ကိတ်.ဂိုတ်. လီးခဝ်းဂၢင်တိုဂ်း ခိုခင်းခန့းသိုဂ်း တီးစပ,ဂျိ,ယမ်။

ပီ 1916 ဝးလိတ်.သ် စတ,ခန့းရှိခင်းလွမ်း ဝိခင်းဇိဝ်,သပီခင်,သိုဝ်,။

ပီ 1920 ကိတ်.ဂိုတ်. စတ,ကွဂ်,ဧလ,ခင်းလူဂ်; တၢ,ခၢဝ်းတၢင်းရှးပီ။ မခင်းကိဝ်,ဧလ, 45 မိုင်း၊ ကွဂ်,ခၢဝ်းတၢင်း 240,000 ကီ,လူဝ်,မီ,တိုဝ်,။

ပီ 1927 ဝးလိတ်.သ် ပီတ်းဂခင်တင်း ဝိခင်းဇိဝ်,သပီခင်,သိုဝ်,။

ပီ 1928 ဝးလိတ်.သ် စတ,ခန့းရှိခင်းလွမ်း ကိုဂ်းခဒိတ်.သ်ထ် သိမ်ပ်သခင်။

ပီ 1930 ကိတ်.ဂိုတ်.ထူပ်ဝးလိတ်.သ် တီးပၢင်ပွီးပၢ,တီ, ကခင်လတ်းနှိတ်း ဝခင်းသဝ်/ ကးတိတ်. ရှိခင်းကူရန်းဂေၤ့။

ပီ 1936 ခုခင်ရှေ့ချမ်း ဂျိုဝ်. မီ 5 ခွခင်းဇေးး မိုဂ်းလိုခင် လခင်,ခဒိုဝ်,ဝၤ,ရီ, သေ ကိတ်.ဂိုတ်.ခိုခင်းပီခင်ခုခင်။ ကိုဂ်းခဒိတ်.သ်ထ် ပွမ်.ဂွ် တၢ, ပီတ်းဝးလိတ်.သ်။ ကိတ်.ဂိုတ်.လၢတ်းစမးမခင်းဝၤ မခင်းခွဲးစတ, ခန့းရှိခင်းလွမ်းဝးလိတ်.သ်။ မိုဂ်းလိုခင်တီ,သိမ်,ပိုဂ်, ကိတ်.ဂိုတ်. ပွိ,ပန့းပီသေ ယုဂ်းပခင်ခွင်.လီးမခင်းယဝ်. ကွဂ်,ဇၢတ်,ယၢခင် မိုင်း ကိင်,ဂလၢခင်,။

ပီ 1937 ကိတ်.ဂိုတ်.ဧလးဝးလိတ်.သ် စတ,ခန့းရှိခင်းလွမ်းဂခင် တီးမိုင်း ဟ့ရင်,သီတ်း။ ခဝ်လီး လိုဂ်းခဝ်ဝၤ တယုက်.ခ်ဝိခင်.တ်သူဝ်,ဧလး တၢတ်.ချိတ်.ဝိခင်.တ်သူဝ်,။ ပီးခွင်.ခွဲးဝၤင်းခ့ၢ ကမ်,မးခိုခင်းပွီး ပၢင်ခီဂ်,သေဂေၤ့။ တယုက်.ခ်ဧလး တၢတ်.ချိတ်. ယူ,သဝ်းခွဂ်းမိုင်း (ခွဂ်းသေ) ကိင်,ဂလၢခင်, တၢ,သၢမ်သိဝ်းပီ။

ebook is created by www.Shanyoma.org

body (n)	တူရွ်/ယူင်.	forget (v)	လိုမ်း
next to (prep)	နိမ်းခင်း	bury (v)	ငင်လိခ်

1966 Queen Elizabeth II meets the Duke and Duchess at a small party in London. 'It's time to forget the past,' she says.

1972 Edward dies in Paris. His body is buried in England at Windsor Castle.

1986 Wallis dies in Paris and is buried next to Edward at Windsor.

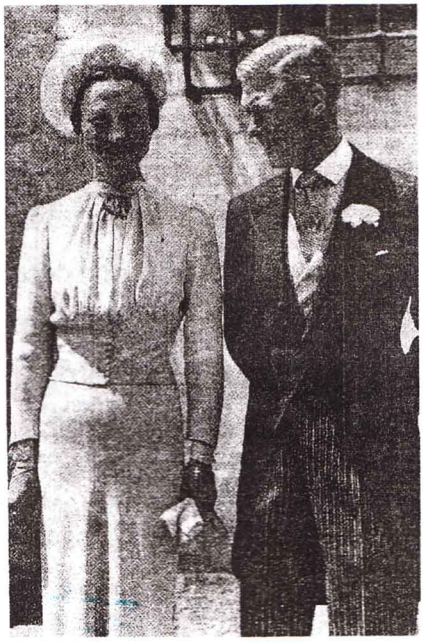

Edward married Wallis Simpson on 3rd June 1937

ဂီတ်.ဝှိတ်. ဧတ,ခဇး်ရှိခဒ်းလွမ်း ဝုးလိတ်.သ် သိမ်ပ်သခဒ် မှိုဝ်း

လှိုခဒ်ဂျွခဒ်, 3 ဝခဒ်း 1937

ebook is created by www.Shanyoma.org

ပီ 1966 ခဖောင်းရှေ့ခမ်း ဧက,လီ,လပီတ်. ထူပ်းတယုဂ်.ခ်ဧလေး တာတ်.ချိုတ်. တီးပါင်ပွီးပါ့,တီ, ဂွခင်, ဝီင်းလခင်,တခင်,။ မခင်းခဖောင်းလာတ်းဝါး 'ထိုင်ခာပ်းယာမ်းတာ့,လိုမ်းပီတ်းလွင်းဝခင်းလင် ယဝ်.' ခဒီ။

ပီ 1972 ကီတ်.ဂိုတ်.တီတီး ဝီင်းဧပေးရိတ်.သ်သေ ကဝ်တူဝ်မခင်း ဍ့,ဖောင်တီးဝိခင်.တ်သူဝ်, မိုင်းကိင်,ဂလာခင်,။

ပီ 1986 ဝါးလိတ်.သ် တီတီးဝီင်းဧပေးရိတ်.သ်သေ ကဝ်တူဝ်မခင်းဖောင် ဂိမ်းခာင်းကီတ်.ဂိုတ်. တီးဝိခင်.တ်သူဝ်,။

'she is everything to me'

"မခင်းခဖောင်းခဒီ. ပီခင်ဂှးထိုဝ်းဂှးကခင် တွခင်းတာ့,ဂဝ်ကိုဝ်း"

ebook is created by www.Shanyoma.org

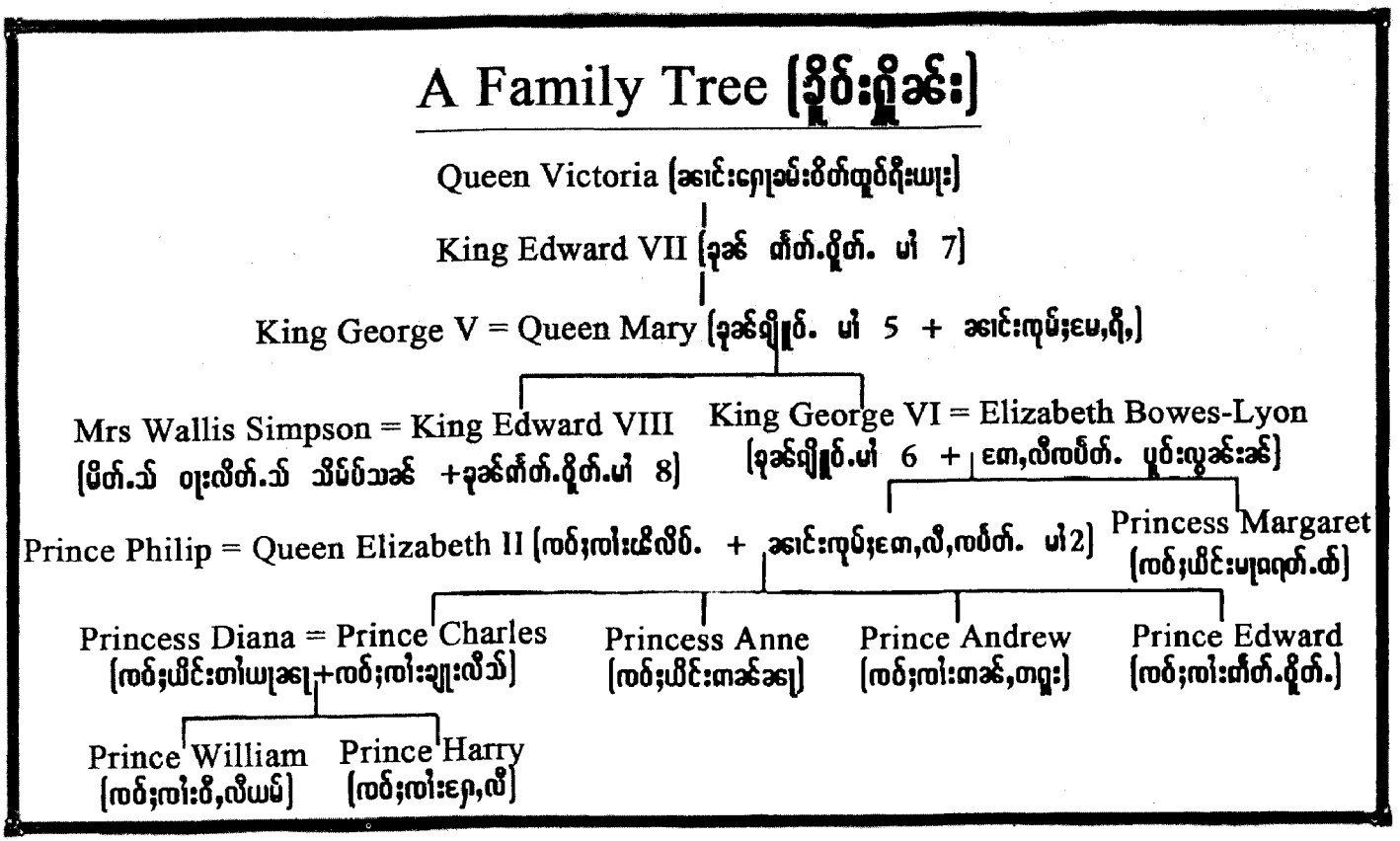

ebook is created by www.Shanyoma.org

Queen Victoria and three future Kings:
George V (left), Edward VII (right), and Edward VIII
(in sailor suit)

ခရေင်းရှေ့ခမ်း (ခရေင်းလုမ်း) ဝိတ်.ထူဝ်ရီးယား ဧလး ကခန်တေပီခန်ခုခ် သၢမ်လဝ်း
ဂျွတ်. မံ 5 (သီ.)၊ ကီတ်.ဂျိတ်. မံ 7 (ဧ့ဂ့) ဧလး ကီတ်.ဂျိတ်.မံ 8
(ကခန်ခုင်းသိုဝ်းတုရှ်.ပဂိုဂ်.)

ebook is created by www.Shanyoma.org

ACTIVITIES - ဇာတိုင်းလေ့ခန်ာ်းစရာ

(Before Reading - ဖတ်ခင်းခရီးတောလှု)

1. Read the back cover, and the story introduction on the first page. What do you know now about this story? Tick one box for each sentence. လှုတ်ရှုရှိန်းခရေးသိုင်းဇီ,လင်ဒေလ; ဂွင်းခေင်းမခင်း တီးခရေးလိုင်းမီ 2-3၊ ပေးယဝ်. တွပ်,တ်ရှုရှိန်းလဝ်းဂဝ်,ရှုလွင်းပိုခင်းကခင်ခဒီ.ကရိုင်၊ ခခဒ်,ပခင်ခင်းတိုင်း လွင်းပဝ်, ကခ်ပခင်ဒီလွင်းတ်ရှုခင်းထိုဝ်တ်ွးခဒီတၤ။

	Yes ဝွဲး	No ကမ်,
1. Edward VIII was King of 42 countries. ကီတ်.ဝိုတ်.မီ၊ ၈ခဒီ. ပီခခ်ခုခ်ခ်ရှေ့ခမ်း 42 မိုင်း။	☐	☐
2. Everyone wanted Eward to marry the woman he loved. ဂုခ်ခ်းဂုးဂေ့. ခွဲးရွဲးကီတ်.ဝိုတ်.ဧတ,ခဇးရှိခ်ခ်းလွမ်း ဟူးယိင်းဂေ့.ကခ်မခ်ခ်းခှဂ်.။	☐	☐
3. She was the Queen of another country. မခ်ခ်းခဇင်းသမ်. ပီခ်ခ်ခဇင်းရှေ့ခမ်းတၢင်,မိုင်း။	☐	☐
4. She was already married to another man. မခ်ခ်းခဇင်းဧခ,ခဇးရှိခ်ခ်းလွမ်းဂုခ်ခ်းလီးတၢင်,ဂေ့.ဝီ.ယဝ်.။	☐	☐
5. *The Love of a King* is a true story. တၢင်းခှဂ်.ကွခ်ခ်,ခုခ်ခ်ရှေ့ခမ်း ခဒီ. ပီခ်ခ်ဇိုင်းကခ်ဧတ.။	☐	☐

2. How do yo think life is a different for a king? Do you agree (A) or disagree (D) with these sentences. ထဝ်းဂဝ်,ထၢင်,ဖဝ ခုခ်ခ်-ရှေ့ခမ်းခဒီ. ပီဂ်,ပိုင်းဇိုင်.ရှိဝ်ဝီ.? တိမ်းသွံ, (A) သင်ဝၤဖွမ်. ကမ်,ခဧခ် (D) သင်ဝၤကမ်,ဖွမ်.လွမ်း တူခ်ခ်းထိဝ်ဇိုဝ်းခဒီ.။

1. A king can choose his own life.

ebook is created by www.Shanyoma.org

ခုခင်ရှေ့ခမ်းထောင်းလိုင်းပေဝေတော်းပါခင်မခင်းကိုဝ်း။

2. A king has an easy life because he is rich.
ပေဝခုခင်ရှေ့ခမ်းခဒိ. ငီးလူမ်လွဲ ဂွပ်းဝုးပီခင်ဂူခင်းမီး။
3. A king can say what he wants and do what he wants.
ခုခင်ရှေ့ခမ်းထောင်းရိတ်းလောင်းလောတ်း ခင်,မခင်းခွဲးရိတ်းခွဲးလောတ်း။
4. A king is always followed by photographers.
ဂူခင်းထဲ,ရှောင်း လပ်းလွမ်လွမ်းလင် ပဒို,လင်ခုခင်တာ့သေ,။

3. What will happen in this story? Choose one of these ideas.
လိုင်းကခမ်ခဒိ. တောသိုပ်,ပီခမ်ဂူ,လိုင်,ရှိဝ်? လိုက်းတူရန်းကခမ်ခမိုင်း ကခမ်ပခမ်ဝိ.ပဒို,တွဲးခဒိ.။

1. Edward marries the woman, and is still the king.
ကိတ်.ဝိုတ်.ဧတ,ခဖုးရှိုခင်းလွမ်းပဖူးယိင်းဂေ့.ခဧခင်.သေ တိုက်းပီခင်ခုခင်ယူ,။
2. Eward marries the woman, and leaves the country.
ကိတ်.ဝိုတ်.ဧတ,ခဖုးရှိုခင်းလွမ်းပဖူးယိင်းဂေ့.ခဧခင်.သေ ကွက်,ပဖတ်,ယာခင်ဝာခင်းမိုင်းမခင်း။
3. Edward doesn't marry, and is the King for many years.
ကိတ်.ဝိုတ်.ကမ်,ဧတ,ခဖုးရှိုခင်းသေ ရိတ်းခုခင်ဂူ,လီပီမိုင်းယူ,။

ebook is created by www.Shanyoma.org

ACTIVITIES - ဖိုဂ်းလီခဆ်,ပီးဝူခဆ်.

(While Reading - ဖွင်းမိုဝ်းတိုဂ်.လူ)

Read *In April 1987* on page 2. Can you guess the answers to these questions? လူတူရှ်း *လိုခ်် ကေပရိုဂ် 1987* ဆနေးလိဂ်း 2။ ပေးယဝ်. လၢမ်းတွဝ်,တူရှ်း ခေးထၢမ်ပးတွံးကိုဝ်းခဒီ.။

1. Why were Edward and Wallis so famouse?
   ဂွပ်းသင်ဧလေး ဂ်ီတ်.ဂိုတ်.တင်းဝးလိတ်.သ် ထိုဝ်းလိုဝ်းယွ်,?
2. Why did Edward give Wallis so much jewellery?
   ဂွပ်းသင်ဧလေးဂ်ီတ်.ဂိုတ်. ပခ်ဝးလိတ်.သ် ခူဝ်းခွဲးခူဝ်းတိုဝ်းခမ်တၢခ်,ခခ်.?

Read Chapters 1 and 2. Now complete this passage with the right words (one word for each gap). လူတူရှ်းဂခ် 1 ဧလေး 2။ ပေးယဝ်. ထိမ်သွံ,ခေးဂူၢမ်းရွံးမၢခ်,မီခ်း ခွဲးပွင်းလိဂ်း ကခ်ပခ်ဝီ.ဇၢိ,တွံးခဒီ.။ (ခွဲးလွဂ်းပဝ်,ခဒီ. တေလီးသွံ,ခေးဂူၢမ်းဆိုင်းခေးဂူရှ်း)။

Edward was not a_____child. He lived in a big, beautiful_____, but he never _____ with other children, and he had no_____. He didn't go to_____, but had _____ with a teacher, who sometimes hit him with a_____ .

When Edward was _____ , he became _____ of wales. he had to wear special clothes and a good _____on his head.

Read Chapters 3 and 4. Are these sentences true (T) or false (F)? လူတူရှ်းဂခ် 3 ဧလေး 5။ ပေးယဝ်. တွပ်,တူရှ်းထူခ်းထိဝ်ဇၢိ,တွံးဂိုဝ်းခဒီ. မခ်းမီခ်း/ကမ်,မီခ်း။ ပေးမီခ်း တိမ်း (T)သေ ပေးဖိတ်း (F)တၢ်း။

1. In the First World War Edward only met rich people.
   မိုဝ်းသိဂ်းဂမ်,ဇဖျ,ပွဂ်းဂမ်းခဖိုင်းခခေခ်. ဂ်ီတ်.ဂိုတ်.ထူပ်းဂူခ်းမီးလိၢလိၢဂူရှ်း။

ebook is created by www.Shanyoma.org

2. In five years Edward visited 45 different countries.
ခဒ်းခၢဝ်းတၢင်းနှၤ်ပီ ကီတ်.ဝိုတ်.ဧလ,လွတ်, 45 ထိုင်းမိုင်း။
3. Edward never got out of his car and talked to people.
ကီတ်.ဝိုတ်.ကမ်,တွခဒ်.လူင်းဂၤ်းမခဒ်းသေ လၢတ်းတေၢ်,ဂူခဒ်းမိုင်း။
4. Edward like Wallis because she told him the truth.
ကီတ်.ဝိုတ်.လီးလွဲဝၤ်းလိတ်.သ် ဂွပ်းမခဒ်းခဖၢင်းလၢတ်းကခဒ်ထိုဝ်းလွဲး။
5. Wallis wanted to talk about central heating.
ဝၤ်းလိတ်.သ် မီးလွဲခွဲးလၢတ်းလွင်း ထၢဂ်းကုခဒ်, (ဂ့ီတ်းရွဲးကုခဒ်,)။

Read Chapters 5. Put these sentences in the correct order.
လူတူရာ်းဂခဒ် 5။ ပေၤယဝ်. ခဝ်းတၢမ်းတူခဒ်းထီဝ်ထိုဝ်းခဒီ. ရွဲးမီခဒ်းဗီခဒ်း၊

1. During the next three years, they became good friends.
ခဒ်းခၢဝ်းတၢင်းသၢမ်ပီ ခဝ်ပီခဒ်ကူရာ်းဂေၤ့လီဂခဒ်။
2. One night Winfield hit her and locked her in a room.
မီးခမ်းခဖိုင်း ဝိခဒ်.ဟ့ဒ်ဝ်, ပေၤ့မခဒ်းခဖၢင်းသေ ခတ်းသေးဝိ.ခဒ်းရွင်းကခဒ်ခဖိုင်း၊
3. A year later she married Ernest Simpson.
ဝီးသေပီခဖိုင်း မခဒ်းခဖၢင်းစတ,ခဂေးရွိုခဒ်းလွမ်း ကိုဝ်းခဒီတ်.သ်ထ် သိမ်ပ်သခဒ်၊
4. A few months later Edward asked Wallis to marry him.
ဝီးသေသွင်သၢမ်လိုခဒ် ကီတ်.ဝိုတ်.ယွခဒ်းစတ,ခဂေးရွိုခဒ်းလွမ်း ဝၤ်းလိတ်.သ်၊
5. Wallis married Winfield Spencer when she was twenty.
ဝၤ်းလိတ်.သ်စတ,ခဂေးရွိုခဒ်းလွမ်း ဝိခဒ်.ဟ့ဒ်ဝ်,သပီခဒ်,သိုဝ်, မိုဝ်းမခဒ်းလီး 20 ပီ၊
6. Two years after that, she met Edward at a house party.
ဝီးသေခခဒ်.သွင်ပီ မခဒ်းခဖၢင်းထုပ်းကီတ်.ဝိုတ်.တီး ပၤ့တီ,ကခဒ်ခဖိုင်း၊
7. There, they fell in love.
ဝီးခခဒ်. ခဝ်မီးတၢင်းနှဂ်.တေၤ့ဂခဒ် (နှဂ်.မီခဒ်းဂခဒ်)။
8. So Wallis diviorced him.
ဂွပ်းခဒီ ဝၤ်းလိတ်.သ် ပိတ်းမခဒ်းလီး။

ebook is created by www.Shanyoma.org

Read Chapters 6 to 8. Who said or write this, and to whom?
လူတူရွှန်းဂခ၌ ၆ တော့, ၈။ ပဲ့လ၊တ်း ကဝ်,ခခ၌ ပဲ့တီဝ်း ကခ်ပၤတွံးလိူဝ်းခဒီ. ယဝ်.ဂေၤ တီဝ်းထူးဟွဲ?။

1. 'Be a good king Edward. And be good to your mother'.
'ကိ်တ်.ဂိူတ်. ခတ်းလွဲ်ဒ်ုးပီခ၌ခုခ၌လီသေ လီတေၤ့ဧမးမ့ဲးဧလးခဧး့'။
2. 'The King is dead! Long live the King!'
ခုခ၌ဒ့ၤခမ်း(ဂဝ်,) ခဒွခ၌းပေးယဝ်.၊ ဒ်ုးခုခ၌ဒ့ၤခမ်းမ့ဲ့. ကသၣ်းယ၊ဝ်းသေဂမ်း။
3. 'I love you more than ever, and you will be my Queen'.
'ဂဝ်ဒှဂ်.မ့ဲးလိူဝ်ပိူခ၌းယဝ်.၊ ယဝ်.ဂေၤ မ့ဲးတေလီးမးပီခ၌ထဝ်းခဧ၊ငဲးဒ့ၤခမ်းဂဝ်'။
4. 'I will never forget you, but I have to be free'.
'ဂဝ်တေကမ်,လိုမ်းလီးမ့ဲးသေပွဂ်း၊ ဂူရှဲးဂၤ ဂဝ်လူဝ်.လီးပီခ၌ဂူခ၌းလွတ်းလိ်ဝ်းကိူဝ်း'။
5. 'I will do what you ask, but I will never stop loving you'.
'ဂဝ်တေဒိ်တ်းထွမ်းခဧင်,မ့ဲးလ၊တ်း၊ ဂူရှဲးဂၤ ဂဝ်တေသိုပ်,ဒှဂ်.မ့ဲးဂွၤ့တော့,လူဝ်း'။
6. 'Divorce is wrong in the eyes of God!'.
'ပေၤးကဝ်မၢဂ်,တၤ[illegible]ဂွတ်.တ်တူရှဲးခဒီ လွဲင်းပ်တ်းဂခ၌ခဒီ.ဖိတ်းကိူဝ်း'။
7. 'I have God on my side, and that is all I need'.
'[illegible]ဂွတ်.တ်ပီခ၌ဂွဲ့ဂဝ်ယူ,၊ ကခ၌ဂဝ်လူဝ်,ခဒီ. ပီခ၌ကခ၌ခဒီ.ဂူရှဲး'။
8. 'You want to be modern, but the people don't like it'.
'ထဝ်းဒှဂ်းခွဲ်းခိုတ်းဂ၊ပ်းခိုတ်းပ၊ခ၌၊ ဂူရှဲးဂၤ ဂူခ၌းမ့ိဳင်းကမ်.လီးဂွဲ့လွင်းခဒီ.'။
9. 'We will not have this woman as our Queen'.
'ဒှဝ်းတေကမ်,ကဝ်ဟူးယိဝ်းဂေၤ့ခဒီ. မးနှိ်တ်းပီခ၌ထဝ်းခဧင်းဒ့ၤခမ်းဒှဂ်း'။
10. 'You are a King! You must love your country first'.
'မ့ဲးပီခ၌ခုခ၌ဒ့ၤခမ်းကိူဝ်း၊ မ့ဲးတိုခ၌းလူဝ်,ဒှဂ်.ဝ၊ခ၌းမ့ိဳင်းမ့ဲးကွခ၌တ၊ငဲး'။
11. 'You are a free man. You must stand and fight'.
'မ့ဲးပီခ၌ဂူခ၌းလွတ်းလိ်ဝ်းကိူဝ်း၊ (ဂွပ်းခဒီ) တိုခ၌းလူဝ်,လုဂ်းမခ၌းစခ.ခီ်ဝ်,'။
12. 'My enemies are stronger than I am'.
'ဟူးခီခ၌ဂဝ်ခဒီ. မခ၌းဂိ်ခ၌,ခီ်ဝ်ဒှိ်ဝ်းယ့်,လိူဝ်သေဂဝ်ကိူဝ်း'။

ebook is created by www.Shanyoma.org

Before you read Chapter 9 and 10, can you guess what happens? Tick one box for each sentences.
ငွခင်,ဆေး ထဝ်းဂဝ်,လူဂခင် 9 ဧလး 10 ဆခင်. ခခင်,သွ်,ခင်းတိူဂ်းလွဂ်းပဝ်,ကခင် ပခင်ဝီ.ပန်းတွ်းထိူဝ်းခဒီ.သေ လၤမ်းတူရှ်းသိဝ်,ဝီခင်သင်ဂွ်,ထီင်း။

	Yes လွင်း	No ကမ်,
1. Edward's brother George becomes King. ဂိူ်ဝ်. ကခင်ပီခင်ခွင်.လၤီးကီတ်.ဂိူတ်. ခိုခင်းပီခင်ခုခင်။	☐	☐
2. Edward stays in England because people still want him, not George, as their King. ကီတ်.ဂိူတ်. ဂ်ီတ်းခုခင်သေယူ,သဝ်းတီးမိူင်းကိင်,ဂလၤခင်, ငွပ်းဂူခင်းမိူင်းလီးလွဲ၊ ကမ်,လွင်းငွပ်း ဂိူ်ဝ်. လီးလွဲ။	☐	☐
3. Winston Churchill becomes Prime Minister and tries to help Edward. ဝိခင်,သတခင်, ချိူ်ဝ်,ချီ, လီးပီခင်လွမ်ဖွင်းသေယဝ်. ခတ်းလွဲလွီးထိမ် ကီတ်.ဂိူတ်.။	☐	☐
4. Edward leaves England and goes to France. ကီတ်.ဂိူတ်.ပဖၤတ်,ယၤခင်ကိင်,ဂလၤခင်,သေ ဂွ်,ယူ,တီး မိူင်းဟ့ရင်,သီတ်း။	☐	☐
5. Edward marries Wallis in France. ကီတ်.ဂိူတ်.ဧခဒ,ခဒၤရှိုခင်းလွမ်းဝၤလိတ်.သ် တီးဟ့ရင်,သီတ်း။	☐	☐
6. All the Royal Family go to the wedding. ဂူခင်းရှိုခင်းခွဲးရှေ့တင်းသီင်း ဂွ်,ခဝ်းပွီးပၤင်ခီဂ်,ခဝ်။	☐	☐
7. King George VI dies and Edward becomes King again. ဝီးခုခင်ရှေ့ခမ်း ဂိူ်ဝ်. မိ၊ 6 တဲ၊ယဝ်. ကီတ်.ဂိူတ်.ခိုခင်းပီခင် ခုခင်ရှေ့ခမ်းထီင်းဂမ်းခဖိင်း။	☐	☐
8. Edward and Wallis come back to England and live quietly at Windsor. ကီတ်.ဂိူတ်.ဧလးဝၤလိတ်.သ် ပွဂ်းမၤးခိုခင်းမိူင်းကိင်,ဂလၤခင်, သေယဝ်. ယူ,သဝ်းတီးဝိခင်.တ်သူဝ်,တီတ်,"ယီခင်"။	☐	☐

ebook is created by www.Shanyoma.org

Read Chapter 9 to 12, and then answer these questions.
လူဂဆ် ၉ တေ့၊ 12 သေယဝ်. တွပ်,ဧဆေ ဧသးထၢမ်ပးတွံးလိုဝ်းဆဒိ.။

1. What were Edward's and Wallis's new names?
   လိုဝ်းမ့်,ကီတ်.ဝိုတ်.ဧလေးဝးလိတ်.သ် ပီခဒ်သင်?
2. Why did Edward return to England in 1952 and in 1961?
   ဂွပ်းသင်ကီတ်.ဝိုတ်.ပွဂ်းမးခိုခဒ်းကိုင်,ဂလၢခဒ် မိုဉ် 1952 ဧလ 1961?
3. What happened at a small party in London in 1966?
   ပၤ့တီ,ကွခဒ်, တီးလခဒ်,တခဒ်, မိုဉ် 1966 ခခဒ်. ပီခဒ်လွင်းသင်?
4. What didn't Wallis like about Edward?
   လွင်းတၢင်းကခဒ်ခဲဉ်း ကခဒ်ဝးလိတ်.သ်ကမ်,လီးလွ်ကီတ်.ဝိုတ်.ခခဒ်. ပီခဒ်သင်?
5. Why did Edward give Wallis so many jewels?
   ဂွပ်းသင် ကီတ်.ဝိုတ်. ပခဒ်ခူဝ်းန္ဒီးတိုဝ်းဝးလိတ်.သ်တင်းခမ်?
6. When did Wallis first enter Buckingham Palace?
   ဝးလိတ်.သ် လီးခဝ်းဧၵၤပဂ်.ဂိင်,ခမ် ဂမ်းကွခဒ်တၢင်းသုတ်းခခဒ်. ပီခဒ်မိုဝ်းလွ်?
7. Where were Edward and Wallis buried?
   တူဝ်တၢ်ကီတ်.ဝိုတ်.ဧလေးဝးလိတ်.သ် ကဝ်ဖင်ဝီ.တီးလွ်?
8. What did Edward think was the most wonderful thing in the world?
   လွင်းတၢင်းကီးသင် ကခဒ်ကီတ်.ဝိုတ်.ထၢင်,ဝး ပီခဒ်ကခဒ်ခိမ်.လိပ်းလိသုတ်းခဒ်းလူဂ်းခဒိ.?

ebook is created by www.Shanyoma.org

ACTIVITIES - ပိုဂ်းလီခဆ်,ပီးဝူခဆ်.

(After Reading - တီးသေလူယဝ်.)

1. Here are Edward and his brother George arguing, a few days before Edward left England. Put their conversation in the correct order, and write in the speakers' names. George speak first (number 5). ခဈးဝ့ၢမ်းပၤးတွံးထိုဝ်းခဆ်. ပီခဆ်ခဈးဝ့ၢမ်းကခဆ်ကီတ်.ဒိုတ်. ဧလး ဆွင်.လၢီးမခဆ်းဂျိူဝ်.ထီဝ်ဂခဆ် ခဈးကီတ်.ဒိုတ်. ပၢတ်,ယၢခဆ်မိုင်းကိဝ်,ဂလၢခဆ်, သွင်သၢမ်ဝခဆ်းခခဆ်.ယဝ်.။ ဂၢမ်းပခဆ်ခဈးဝ့ၢမ်းခဝ်ရှဉ်းထုဂ်,မီခဆ်းသေယဝ်. တီမ်း သို့,ပခဆ်ထိုဝ်း ဂရ့ၢ်.ကခဆ်လၢတ်းခခဆ်. မီခဆ်းမီခဆ်းတၢ့.။ ဂျိူဝ်.လၢတ်းကွခဆ်တၢင်း (ဧတ,မၤ် 5)။

1. _____'He said that you cannot marryy Mrs Simpson.'
   _____ မခဆ်းလၢတ်းဝၤ် 'မ့ဲးဧတ,ခဈးရှိုခဆ်းလွမ်း မိတ်.သ်သိမ်ပ်သခဆ်ကမ်,လီး'။
2. _____'Don't call her "this woman" - her name's Wallis.'
   I'm going to marry her, and I'll give the crown to you.
   _____ 'ယၤ့,ပေါ့ရွှင်.မခဆ်း "ဂၤ့းယိင်းဂရ့ၢ်.ခဒိ."-ထိုဝ်းမခဆ်းရွှင်. ဝၤ့းလိတ်.သ်. ကျိဝ်း။ ဂဝ်တေဧတ,ခဈးရှိုခဆ်းလွမ်းမခဆ်း၊ ပေၤ့းယဝ်. တေကဝ်ဝီခုခဆ် ကၢပ်းပခဆ်မ့ဲးကျိဝ်း'။
3. _____'Love! You must put your country before love! If you marry her, I never want to see you again.'
   _____ 'ဂှဂ်.'ခဒိဂှၤ. မ့ဲးလူဝ်,ဝီ. ဝၢခဆ်းမိုင်းမ့ဲးပီခဆ်ယွဲ့,ကျိဝ်း။ သင်ဝၤ့မ့ဲးဧတ, ခဈးရှိုခဆ်းလွမ်းမခဆ်းခဈင်းဧတ. ဂဝ်ကမ်,ခွဲးခုခဆ်ခဈးမ့ဲးထိုင်းသေပွဂ်း'။
4. _____'Why can't I? Is it a crime to want to marry.'
   _____ 'ခွိတ်းသင်ဝၤ့ ကမ်,လီး၊ ခွဲးဧတ,ခဈးရှိုခဆ်းခဒိ. လွင်,ဃိတ်းဂှၤ့.'။
5. _____'Edward, Mr Baldwin has just been to see me.'
   _____ 'ကီတ်.ဒိုတ်.၊ မိတ်.သတိုဝ်, ပေၤ့လ်ဝိခဆ်, ဇင်,ဂှၤမၤးထူပ်းဂဝ်ဂ့ၢ်,ဂူရဲး'။

ebook is created by www.Shanyoma.org

6. _____'But you will come to my wedding, won't you?.'

_____ 'ဂူရန်းဂျ မွဲးတေမျးခဝ်ပွီးပၢင်ခီဂ်,ဂဝ်ကမ်,ထွဲးဂှၤ.?'။

7. _____'But I don't want it! It's your job to be King, not mine! I've never wanted to be King.'

_____ 'ဂူရန်းဂျ ဂဝ်ကမ်,ခွဲးလီးလွင်းခဒီ။ တၤ,ပ်ခဒ်ခုခဒ်ခဒီ. ပ်ခဒ်ဂၤခဒ်မွဲး၊ ကမ်,ထွဲးဂၤခဒ်ဂဝ်။ ဂဝ်ကမ်,တွခဒ်.ခွဲးပ်ခဒ်ခုခဒ်သေပွဂ်း'။

8. _____'And what did he say to you, George?.'

_____ 'ယဝ်.ဂျေး မခဒ်းလၢတ်းသင်မွဲးလ၊ ဂိုူဝ်.?'။

9. _____'No, I won't. I don't like that woman, and I don't want to see her as your wife.'

_____ 'ကမ်,၊ ဂဝ်ကမ်,ဂ့ၢ့။ ဂဝ်ကမ်,လီးထွဲပၤးယိဉ်းဂျေ.ခဒခဒ်.။ ပေးယဝ်. ဂဝ်ကမ်,ခွဲးဂှခဒ်မခဒ်း ပ်ခဒ်မေးမွဲး'။

10. _____'But someone has to be King, George. And it will have to be you because I can't live without Wallis, or without love.'

_____ 'ဂူရန်းဂျ သေဂျေ.ဂျေ. လူဝ်,ဂ်ီတ်းခုခဒ်ကိူဝ်း ဂိုူဝ်.။ ပေးကမ်,မီး ဝၢးလိတ်.သ် ကမ်,ခဒခဒ်. ကမ်,မီးတၢင်းဂှဂ်.ခဒီ. ဂဝ်ကမ်,ယူ,လီး။ ဂွပ်းခဒီ မွဲးလူဝ်, ဂ်ီတ်းခုခဒ်ကိူဝ်း'။

11. _____'Don't be stupid. Of course it's not a crime. But the Church won't have this woman as the Queen.'

_____ 'မွဲးယၢ,ပေမျးယွင်,ယူ,လျ။ လွင်းဝၢးကခဒ်ခဒီ.ကမ်,ထွဲးလွင်းဇိတ်း စတ.ထွဲးယူ,၊ ဂူရန်းဂျ ဂျင်းပြူးချိတ်. တေကမ်,ကဝ်ဖူးယိဉ်းဂျေ.ခဒီ. မးဂ့ီတ်းပ်ခဒ် ခဇင်းဂရ့ၢခမ်းဂှဝ်း'။

ebook is created by www.Shanyoma.org

2. Do you agree (A) or disagree (D) with these sentences? Explain why. လွင်,ထဝ်းဂဝ်,ဖွမ်.လွမ်း ကမ်,ဖွမ်.လွမ်းတူၺၼ်းထိဝ်ပၼ်တွၼ်းလိူဝ်းခဒီ။ ပေးဖွမ်. တီမ်းသွ်, (A)သေ ပေးကမ်,ဖွမ်. တီမ်းသွ်, (D)တၢ်။

1. Edward was right to marry Wallis. Love is the most important thing in the world.
   ကီတ်.ဝိုတ်.ဧတ,ခၼ့ၵွိၼ်ၼ်းလွမ်းဝၢးလိတ်.သ်ခဒီ. မီၼ်းကွိုဝ်း။ တၢင်းၵၢဝ်.ခဒီ. ပီၼ်ကခၼ်လမ်,လွင်းသေပိူၼ်ၼ်းၼ့ဵလူဝ်းခဒီ။
2. Wallis married Edward because he was rich and famous.
   ဝၢးလိတ်.သ်ဧတ,ခၼ့ၵွိၼ်ၼ်းလွမ်း ကီတ်.ဝိုတ်. ငွပ်းဝၢးကီတ်.ဝိုတ်.ခဒီ. ပီၼ်ဂူၺၼ်းမီး။
3. The British Royal Family were very unkind to Edward.
   ဂူၺၼ်းၵွိၼ်ၼ်းခဵင်းၵ့ၢပရိတ်.တိတ်သ်.ခဝ်ခဒီ. လ့ဵၵ်.ဝေၢ, ကီတ်.ဝိုတ်.။
4. Photographers should leave royal family alone. They need a private life just like other people.
   ဂူၺၼ်းထိ,ခီပ်းၵၢင်းခဝ် ကမ်,ထုဂ်,လီယၢ.ဂဝ်းလွမ်း ဂူၺၼ်းၵွိၼ်ၼ်းခဵင်းၵ့ၢ။ ခဝ်ဂေၢ်းခွဴးမီးလွင်းသုၼ်,တူဝ် ၼင်,ဂူၺၼ်းတၢင်,ဂေၢ်.ယူ,။

3. What kind of person would you like the King (or queen, president, prime minister, etc.) to be? Put this list in order, 1 to 12, begining with 1 for the most important thing.
ထဝ်းဂဝ်,ခွဴးၵွဲးခုခၼ် (ကမ်,ခၼ်ခၼ် ခၢင်းဂ့ၢၼ်ခမ်း၊ လွမ်ပွင်လိုင်း၊ လွမ်ဖွင်းမိူင်းတေ,ဝူ,) ပီၼ်ဂူၺၼ်းလိူင်.ရွိဝ်? ခပ်းတၢမ်းသီၼ်းမၢိ 1 တေ, 12 ကၼ်ပၼ်ဝိ.ပၼ်တွၼ်းခဒီ.။ ကဝ်ကၼ်ပိူင်ယွ်,ဃေပိူၼ်း ဧတ,မၢိၼိုင်းတၢ်။

I would like the _____ of my country .....
ဂဝ်ခွဴးၵွဲး _____ မိူင်းဂဝ် .....

* to be clever
  ပီၼ်ဂူၺၼ်းလီတ်းသ်ဝ်း
* to be a good speaker
  ပီၼ်ဂူၺၼ်းမေၢ်လၢတ်း

ebook is created by www.Shanyoma.org

* to be kind
  ဝီဆင်ဂူခင်းလွင်လီ
* to be a man
  ဝီဆင်ဂူခင်းလီး
* to a woman
  ဝီဆင်ခဖင်းယိင်း
* to be good-looking
  ဝီဆင်ဂူခင်းမီးရှင်းဖင်လီ
* to be well-dressed
  ဝီဆင်ဂူခင်းမေခုင်းရှဝ်း
* to be a good listener
  ဝီဆင်ဂူခင်းမေထွမ်,
* to speak many languages
  ဝီဆင်ဂူခင်းမေလၤတ်းလီၤဖၤ,သၤ,
* to be hard-working
  ဝီဆင်ဂူခင်းခတ်းလွင်ရိတ်းဂၤခဒ်
* to have a family
  ဝီဆင်ဂူခင်းမီးခဒုးရှိခင်း
* to travel by bicycle
  ဝီဆင်ဂူခင်းခီ,လိ်ဉ်သေကွက်,ခၤဝ်းတၤင်း

4. Here are some different titles for this story. Which ones do you think are the best? Why? Can you think of some titles?
ကခဉ်ပၤ်တွဲးထိုဝ်းခဒီ. ဝီဆင်ရှဉ်ခေၤ်ပီဉ်,ပိုဉ်; တၤ်ထိုင်းကဆဉ်ခဒီ.။ ထဝ်ၤဂဉ်,ထၤဉ်, ဝၤ် ကဆဉ်ထိုဝ်းလွ် ဒ်မ်.လိ်ဉ်းသေပိုခဉ်း? ပွဝ်းသင်? ယဉ်.ဂေၤ် ထွဉ်,ထဉ်,ဂဉ်,ဝူခဉ်. လီးရှဉ်ခေၤ်တၤင်,ကခဉ်?

* A weak King
  ခုခဉ်ခ့ၤ်ခမ်းကူခဉ်းကွခဉ်,
* Edward and Wallis
  ကီတ်.ဝိုတ်.ဧလး ဝၤ်းလိတ်.သ်
* Long Live Love!
  ရွဲးတၤင်းခ့ဂ်.ယိုခဉ်းယၤဝ်းတေၤ်,ထွဉ်း
* Love before a Crown
  တၤင်းခ့ဂ်.ပိုင်ယွ်,သေဝီ
* Edward VIII and Geroge VI
  ကီတ်.ဝိုတ်.မံၤ ၈ ဧလး; ဂျိုဉ်.မံၤ ၆
* A King without a Crowm
  ခုခဉ်ခ့ၤ်ခမ်း ကမ်,မီးဝီ

5. Read this newspaper article about Edward and Wallis. Can you find and correct the mistakes in it?
လူမူ,လိဂ်း လွင်းကီတ်.ဝိုတ်.ဧလးဝၤ်းလိတ်.သ် ကဆဉ်ပၤ်ခွဲးဃိုခဉ်ခၤဝ်,။ ယဉ်.ဂေၤ် ဧမးပခဉ်ကခဉ်ဃိတ်း ကဆဉ်ပၤ်ခွဲးမူ,လိဂ်းခဒီ.။

Duke of Windsor Dies

Edward, Duke of Windsor, died in New York last week. His brother George was by his side during his last hours. The body of the Duke was taken England by boat, but his wife Wallis did not travel with the Duke's body. The Duke was buried in London.

ebook is created by www.Shanyoma.org

လွင်းတီ တယုဂ်.ခ် ဝိခင်.တ်သူဝ်,

ကိ်တ်.ဝိုတ်. ကခင်လီးသွံ့,ထိုဝ်းမွံ့,ဝး တယုဂ်.ခ် ဝိခင်.တ်သူဝ်, သိ်ဉ်းဂၤမ်,ဂ္ဂ, တီး ဝိ်ဉ်းခယွးယွဂ်း မိုဂ်းဝုင်းပူခင်.။ ငွင်းခၤဝ်းယၤမ်းဂမ်းလိုခင်းသုတ်းမခင်းခခေခ်. ခွင့်. လီးမခင်း ဂိုူဝ်. မၤးခင်းပွံ့.ရိမ်းခၤင်းမခင်းယူ,။ တူဝ်တီၤတယုဂ်.ခ်ခခေခ်. လီးကဝ် ရိုဝ်းခမေ်.သေ တၤင်,ဂ္ဂ,တီးမိုင်းကိင်,ဂလၤခ်,ယူ,ယဝ်.၊ ဂူရုံးဂၤ မေးမခ်းခဖၤင်း ဝၤလိတ်.သ်. ကမ်,ဂ္ဂ,လွမ်းသူင်,တူဝ်တီၤဖုဝ်မခင်းခဖၤင်း။ တူဝ်တီၤတယုဂ်.ခ်ခခေခ်. လီးကဝ်ဖင်တီး ဝိ်ဉ်းလခ်,တခ်,ယူ,ယဝ်.။

The love story of Edward and Wallis Simpson shook the world in the 1920s. Edward gave away his crown to his sister Elizabeth because he wanted to marry Mrs Simpson., a divorced Australian woman. They were married for 45 years, and for most of that time they lived in England. They never gave parties, and travelled only to the United States.

လိုင်းတၤင်းရ်ဂ်. ကိ်တ်.ဝိုတ်.ဧလးဝၤးလိတ်.သ် သိမ်ပ်သခ်ခဒ်. ရ််တ်းရ်ွးတင်းလူဂ်း တိုခ်,သၤခ်းဂ္ဂ, မိုဂ်း 1920 ခခေခ်.ယူ,။ ကိ်တ်.ဝိုတ်. ပွံ,ဖးဒီမခ်းသေ ယုဂ်းကၤပ်း ပခ်ခွင့်.ယိင်းမခ်း ဧက,လီ,လပီတ်. ငွပ်းမခ်းလဝ်းခွံးဧတ,ခဖးရွိုခ်းလွမ်း မိတ်.သ် သိမ်ပ်သခ် ဖျးယိင်းဧမးရ်ွင်.ကခ်ပီခ်ဧတၤပ်းရိုဝ်းကျးသတေးရီးယၤယူ,။ ခဝ်ဧတ, ခဖးရွိုခ်း ယူ,သဝ်းလွမ်းဂခ် တ၊ 45 ဝိသေ ခၤဝ်းယၤမ်းဂမ်းပၤ်ခမေ် ခဝ်ယူ,သဝ်းတီး မိုင်းကိင်,ဂလၤခ်,ယူ,ယဝ်.။ ခဝ်ကမ်,တွခ်.ရ််တ်းပၤ်,တီ,၊ ယဝ်.ဂျ ဂ္ဂ,ဧလ,တီး မိုင်း ကမေ,ရိဂကခ်လီဝ်ဂူရုံး။

The Duchess of Windsor will soon return to her home in Baltimore. She plans to live there with her sister.

တၤတ်.ချိတ်.သ်ဝိခ်.တ်သူဝ်, ကမ်,ရွိုင်ကမ်,ခဖၤခ်း တေရိုခ်းပွဂ်းမိုဂ်းရိုခ်း မိုင်းဂိုတ်,မခ်းခဖၤင်း တီးပေၤးတီ,မူဝ်,ယူ,။ မခ်းခဖၤင်းမီးမီၤခပ်း တၤ,ဂ္ဂ,ယူ,သဝ်းလွမ်း ခွင့်.ယိင်းမခ်းခဖၤင်းတီးပူခ်.ခဒီယဝ်.။

ebook is created by www.Shanyoma.org

ABOUT THE AUTHOR

Peter Dainty studied modern history at the University of Oxford. He has worked in English Language Teaching for many years, at a private language school and the University of London, and has taught students from all over the world. He now works as a full-time writer and has published twelve books.

He wrote *The Love of a King* because he thinks that the romance between Edward and Mrs Simpson is a very different and interesting love story. After Edward married Mrs Simpson, he wrote a book, A King's Story, which describes his early life in Buckingham Palace when he was a sad and lonely child. He was rich and he was famous, but there was one important thing missing in his life, and that was love. It took him thirty-six years to find love, and when he did, he left his crown, his country, his family, and most of his friends because he wanted to be with Wallis. Some people think he was right to do this, and some people think he was wrong. But nobody can forget the story of a man who was King of forty-two countries, and who gave it all away because he found true love.

ebook is created by www.Shanyoma.org

ပိုခဒ်းဟူးတီမ်းလိဂ်း

ဇီးတၢ် တီဉ်.(ခဒ်)ထီ, လီးသွခဒ်ရီခဒ်းကဝ် ဖၤ,သၢ,ပိုခဒ်း တီးဏခဒ်.လွမ်. ကွဂ်.သ ဟ္ဍတ်.ယူ,ယဝ်.။ မခဒ်းလီးသွခဒ်ဖၤ,သၢ,ကိုင်းဂလိတ်.သ်ပခဒ် လုဂ်းရီခင်းဂူးမ္ပိုင်းမ္ပိုင်း တီးရှုင်းရီခဒ်းဖၤ,သၢ,ဂ္ဂၤမ်းလၢတ်းဧလေး ဏခဒ်.လွမ်လခဒ်,တခဒ်,လီပီမ္ပိုင်းယူ,ယဝ်.။ ယၢမ်းလီဝ် မခဒ်းရီတ်းဟူးတီမ်းလိဂ်းသေ လီးပိုခဒ်ကွဂ်,မး ပပ်.လိဂ်း 12 ပပ်.ယူ,ယဝ်.။

မခဒ်းတီမ်း *တၢင်းနှဂ်.ကွခဒ်,ခုခဒ်ဒ္ဂၤခမ်း* ခဒ်. ဂွပ်းပ္ပိုဝ်း မခဒ်းဂူခဒ်.ဝး တၢင်းနှဂ်. ကီတ်.ဝ္ပိုတ်.ဧလးမိတ်.သ်သိမ်ပ်သခဒ်ခဒ်. ပီခဒ်ကခဒ်လၢဂ်,လီးသေ လီခဝ်းလွဝ်ဝီ.။ ဝီးသေ ကီတ်.ဝ္ပိုတ်.ဧတ,ခဒးရှိခဒ်းလွမ်း မိတ်.သ်သိမ်ပ်သခဒ် မခဒ်းတီမ်းပပ်.လိဂ်း ကခဒ်ထိုဝ်းဝး *ပိုခဒ်းခုခဒ်ဒ္ဂၤခမ်းလဝ်းခဲ့ဉ်း* ကခဒ်လၢတ်းလွင်းဃၢတ်းပၢခဒ်မခဒ်း မ္ပိုဝ်းဃဝ်. မ္ပိုဝ်းလီးယူ,သဝ်းခင်းဒ္ဂၤပဂ်.ဂိင်,ရှမ်, ဖွင်းမ္ပိုဝ်းမခဒ်းပီခဒ်လုဂ်းကွခဒ်,ခီဉ်ဝ် ကမ်,သ္ပိုဝ်းဂွဉ်ခဒခဒ်.ယူ,။ မခဒ်းပီခဒ်ဂူခဒ်းမီးသေ ထိုဝ်းသီဉ်ယွ်,၊ ဂူရုံးဂၤ မခဒ်းလီး ရှၢမ်း 'တၢင်းနှဂ်.' ကခဒ်ပီခဒ်လွင်းပ္ပိုင်ယွ်,သုတ်း ခင်းဃၢတ်းပၢခဒ်မခဒ်းယူ,ယဝ်.။ တၢ,လီးထူပ်းရှခဒ် 'တၢင်းနှဂ်.' ခဒခဒ်. ခၢဝ်းယၢမ်းမခဒ်းလီးသုတ်းသီဉ်းဂ္ဂၤ 36 ပီယူ,။ ပေးမခဒ်းရှၢရှခဒ်ဂေါ့ မခဒ်းပွဲ,ဖၤဝီမခဒ်း၊ ဝၢခဒ်းမ္ပိုင်းမခဒ်း၊ ခရးရှိခဒ်းမခဒ်း၊ ကူရုံး ဂေါ့.မခဒ်း ဂွပ်းဝး မခဒ်းခွဲးယူ,ရှုမ်းလွမ်းဝးလိတ်.သ်ယူ,ယဝ်.။ ဂူခဒ်းမၢင်ထိုဝ်းဂူခဒ်.ဝး ကခဒ်မခဒ်းရီတ်းသၢင်းခဒခဒ်. ပီခဒ်ကခဒ်သၢင်,ထုဂ်,၊ ဂူရုံးဂၤ မၢင်ထိုဝ်းသမ်. ဂူခဒ်.ဝး မခဒ်းဖိတ်း။ ဂူရုံးဂၤ ဖွဲ့ဂေါ့းကမ်,ဂၢင်းလိုမ်းလီး လွင်းဝးဂူခဒ်းဂေါ့.ခဖိုင်း ကခဒ်ပီခဒ်ခုခဒ်ဒ္ဂၤခမ်း 42 မ္ပိုင်း ပွဲ,ဖၤဝၢင်းပီတ်းဂူးထိုဝ်းဂူးလွင်း ဖွင်းမခဒ်းလီး ထူပ်းရှခဒ်တၢင်းနှဂ်.ဇီတ်းခဒခဒ်.။

ebook is created by www.Shanyoma.org

The LOVE of a KING

All he wanted to do was to marry the woman he loved. But his country siad 'NO!' He was Edward VIII, King of Great Britain, King of India, King of Australia, and King of thirty-nine other countries. And he loved the wrong woman.

She was beautiful and loved him - but she was already married to another man. It was a love story that shook the world. The King had to choose: to be King, or to have love ... and leave his country, never to return.

ကခင်မခင်းစ့်းပီခင်တင်းသီင်းတေ. တၤ့တေ,ခဒေးရှိခင်းလွမ်း ပၤူးယိင်းဂေၤ့,ကခင်မခင်းရှက်. ဂုရှိုးဂၤ့ ဝၤခင်းမှိုင်းမခင်းကမ်,ယွမ်းရှပ်။ မခင်းတေ. ပီခင်ကီတ်.ဝိုတ်. မီ 8၊ ပီခင်ခုခင်ရှေၤခမ်း မှိုင်းလှုင်ပရိတ်.တီင်,၊ မှိုင်းကိခင်,တီးယၤ့၊ မှိုင်းကေၤ့သတေးရီးယၤ့ဧလး ပီခင်ခုခင်ဖွင်းငမ်း တၢင်, 39 မှိုင်းယူ,။ ယဝ်.ဂေၤ့ မခင်းရှက်.မီခင်းပၤူးယိင်း ဂေၤ့,ကခင်မခင်းကမ်,ထုဂ်,လီရှက်.။

မခင်းခဏင်းသမ်. ပီခင်ပၤူးယိင်းရှၢင်းလီ၊ ယဝ်.ဂေၤ့ရှက်.မခင်း။ ဂုရှိုးဂၤ့ မခင်းခဏင်းဆတာ,ခဒေး ရှိခင်းလွမ်းဂုခင်းထီးတၢင်,ဂေၤ့ယဝ်.။ ကခင်ခဒီးတာ. ပီခင်ပိုခင်းတၢင်းရှက်. ကခင်ရှီတ်းရှိုးတင်းလှုဂ်း တိုခင်,သၢခင်းဂွၤ့ယူ,ယဝ်.။ ကခင်ခုခင်ရှေၤခမ်းတေလင်းလှိုဂ်းဆတာ. တေရှီတ်းခုခင်ခခဒ, ကမ်,ခခေင် လှိုဂ်းတၢင်းရှက်.သေ ပၢတ်,ယၢခင်ဝၢခင်မှိုင်းမခင်းယဝ်. ကမ်,ပွဂ်းမၤ့ခိုခင်းသေပွဂ်း။

STAGE 2 - Oxford Bookworms Library - True Stories

ဂခခ်.သွင် - ရှုင်းတူရှိုးလိဂ်း ကွဂ်.သဖွတ်. ပူဂ်းဝွမ်းသ် - ပိုခင်းပိုင်ပီခင်ကခင်ခတာ.